ADVIESPRIJS € 11,11

PLOEGERS

JAARGANG 23/24



LIEMT LAOT 'T KLINKEN
2023
2024
PRINS JURGEN

LIEMT, LAOT 'T KLINKEN

DE PLOEGERS SINDS 1961



HOFSTAD
CALCULATIES
& ADVIES

Dorpstraat 2a
5298 CB Liempde
T 0411 - 63 50 15
info@hofstadcalculaties.nl
WWW.HOFSTADCALCULATIES.NL

INZICHT EN GRIP OP BOUWKOSTEN
door onderbouwde calculaties en kostenadvies

STRAALBEDRIJF BOXTEL B.V.
STRALEN & COATEN

- Staalstralen
- Glasparelen
- Schooperen
- Poedercoaten
- Natlakken

Van Salmstraat 50
281 RS Boxtel
tel. 0411- 677693
info@straalbedrijfboxtel.nl
WWW.STRAALBEDRIJFBOXTEL.NL

Z.D.H. PRINS JURGEN

Zo daar sta je dan..., op het podium, wordt je na heel lang geheimhouden bekend gemaakt als Prins en Adjudant van Ploegersland. Dat is voor ons gevoel nog maar net gebeurd maar we staan nu al weer aan de vooravond van de belangrijkste periode van dit seizoen, 5 dagen carnavallen. En we kunnen jullie zeggen, wij hebben er zin in. Samen met onze dames en kinderen gaan we Liemt keihard laten klinken. Uiteraard bijgestaan door ons enthousiaste gastgevolg, muzikaal gastgevolg, vaste gevolg en jeugdprinses Liev en haar adjudante Juul. Maar Liemt laoten klinken doen we zeker ook met jullie. Dat is namelijk waar we het meeste zin in hebben, om met zoveel mogelijk Ploegers een carnavalsfeest te vieren om nooit te vergeten.

Bij al dat feesten krijgen we ook eens versterking van een zeer enthousiaste Graaf Han II en raadspensionado Gradje, die samen de Vivantjes geen moment zullen laten schieten om met zijn allen hun carnavalshit Liempse Jong door de tent te laten KLINKEN..

We zijn ondertussen al opgewarmd voor de carnaval met een paar fantastische jeugdzittingsavonden en zittingsavonden. Als dat een voorteken is voor de carnaval dan moet het zeker een geslaagd feest worden.

Ons zelf voorstellen dat slaan we in de ze krant maar even over. Dat hebben we al gedaan op onze voorstelkaart bij de bekendmaking en op de diverse media kanalen van de Ploegers. Daarbij zijn we allemaal geboren en getogen Ploegers dus zullen de meeste ons wel kennen. Mocht dat nou niet het geval zijn kom dan gerust deze carnaval even kennis maken bij een van de activiteiten in de kroegen of op het carnavalsplein.

Carnaval beleef je met zijn allen en dat geldt ook zeker voor alle jeugdige Ploegers in Liemt. We kunnen met jullie niet proosten met een biertje maar dat betekend niet dat we er geen prachtig feest van kunnen maken die 5 dagen. En hoe meer jeugdige Ploegers aansluiten hoe jonger wij ons weer gaan voelen....

Dus of je ons nu kent of niet, of je nu jong bent of oud, we zien jullie allemaal graag aansluiten in het feestgedruis zodat we met zijn allen kunnen proosten en zingen en we achteraf kunnen zeggen LIEMT LIET HET KLINKEN!!!!

Tot ziens met de carnaval,
Prins Jurgen en Susan
en
Adjudant Han en Lizanne




10,11,12 EN 13 FEBRUARI
CARNAVALS DISCO
Voor alle leerlingen uit groep 6, 7 en 8
19.00-21.30
WAPEN VAN LIEMPDE
€ 7,50 per dag
€ 25,- voor 4 dagen
CONSUMPTIES € 0,50
GRAAG GEPAST BETALEN
INCL. 1 ZAKJE CHIPS EN SNOEPZAK
KAARTVERKOOP 7 FEBRUARI 12.15-13.00 UUR IN DE AULA VAN DE OVERSTEEK
ER KUNNEN FOTO'S GEMAAKT WORDEN TIJDENS DE DISCO


Van Lee Schilderwerken Liempde
binnen &
buitengewoon goed
06-50814953
vanleeschilderwerken@gmail.com


Weekmarkt Liempde
woensdagmorgen
u komt toch ook
Het fruithuis
Vis Direct
janbax
SINDS 1983
van Houtum


Melk & Zo
Boxtelseweg 2
Liempde
Verse melk
Kaas
Yoghurt
Hangop
Sjokolademelk
Vla
en meer lekkers....
Heerlijk ambachtelijke zuivel van Liemptse bodem
06 11 49 12 88 / 06 13 65 65 76

DE VOORZITTER

Beste Ploegers, Ploegerinnen, Ploegertjes en Ploegerinnekes,

Het zal misschien niet geheel onbekend zijn dat ik naast voorzitter van De Ploegers ook lid ben van hofkapel De Kromploegers. Hoe groot was voor ons de verrassing van de Installatie Prins dit jaar? Enorm groot! Zelfs als voorzitter weet ik van tevoren niet wie er onthuld zal gaan worden. En voor degene die de schitterende documentaire “het grootste geheim van Liemt” gezien hebben, dus ook als partner van degene die hem dit jaar gevraagd heeft, wist ik van niks.
Een prachtig Prins en Adjudant koppel die het zeker flink zullen laote klinken. Ik wens Prins Jurgen, adjudant Han, dames, kinderen en hun gastgevolg een schitterende Carnaval toe en bedank ze vanaf deze plaats alvast voor een nu al onvergetelijk seizoen.
We kijken terug op een zeer geslaagd eerste deel van het seizoen. Reuring in het dorp in aanloop naar de Installatie met behulp van de borden “woont hier de nieuwe Prins(es) van Ploegersland?”. Een Installatieavond met een vernieuwde opzet die zeer geslaagd was. Voor wie het dit jaar gemist heeft: zet zaterdagavond 12 oktober 2024 alvast in de agenda.
Liemt got Talent weer terug op de kaart, en hoe! Wat een enorm talent huist er in de jeugd van Ploegersland.
De eerste editie vorig jaar van het Carnavalsplein was zeer geslaagd. Natuurlijk hadden we mazzel met het weer, het was koud, dat zeker, maar het was droog. Dit jaar hebben we in samenwerking met de horeca, De Vivantjes en Loeriefoepe een nieuwe editie van het plein weten te realiseren met 25m overkapping! Dus zelfs wanneer er wat druppels zouden vallen, gaat dat onze Carnaval niet meer verstoren.
Carnaval blijft voor mij bij uitstek een feest van verbroedering en onderlinge gelijkheid. Vier dagen lang niet denken aan de zorgen, sleur of stress van alledag, maar genieten van de gezelligheid met elkaar. Carnaval is en blijft van en voor iedereen.

Hopelijk treffen we elkaar bij een van de vele carnavalsactiviteiten en zullen we ’t samen flink laote klinken.

Rob van Abeelen





KINDEROPVANG
HET KLEINE GRUT
THUIS OP DE BOERDERIJ

Meulekensweg 3B
5298 NL Liempde
telefoon: 06 43 69 81 16
e-mail:
irene@hetkleinegrut.nl
www.hetkleinegrut.com

NIEUWBOUW VERBOUW RENOVATIE MONUMENT RESTAURATIE ONDERHOUD



Bouw Service Liempde
www.bouwserviceliempde.nl

WONINGBOUW APPARTEMENT AGRARISCH BEDRIJFSPAND

Wilt u thuis een feest organiseren? Bij ons kunt u terecht voor drankkoeling, tap, bartafels, barkrukken, heater, tenten, muziek etc. Een feest kunnen wij ook volledig voor u verzorgen.

Ook catering kunnen wij naar wens verzorgen. Van een lekker hapje voor bij de borrel, een BBQ, tapas of een warm & koud buffet. Alles naar wens in te vullen. Neem gerust contact met ons op voor meer informatie.

Huub & Maaike van de Laar

Partyverhuur en catering op locatie



Liempde | 06 – 5315 0558 | info@debarliempde.nl | www.debarliempde.nl

" Liemt, laot 't klinken"



06 29 17 64 37
www.bakx-uitvaartzorg.nl
www.bakxafscheidshuizen.nl

DE BURGEMEESTER



In Rumpt, het dorp waar ik vandaan kom, wordt carnaval niet gevierd. Wel hebben ze daar in juni Rumpts feest. Vier dagen lang feesten met z'n allen en als afsluiter een optocht met prachtige praalwagens, ieder jaar weer in een nieuw thema. En de loopgroep, die is natuurlijk ook in stijl. Net als het carnaval hier in Brabant, alleen is het in juni meestal veel mooier weer.

Ik ben benieuwd naar de mooie wagens die jullie dit jaar maken. Allemaal met een bijpassend carnavalspak natuurlijk! Beste Ploegers en Ploegerinnen, Ploegertjes en Ploegerinnekes,
Het is weer zover! De confetti dwarrelt alweer door de straten, de kostuums worden uit de kast gehaald, en de polonaise staat op het punt om te beginnen. Ja, beste feestvierders, het carnavalsseizoen is aangebroken in ons geliefde Ploegersland! Een seizoen dat bol staat van plezier, traditie en natuurlijk een vleugje chaos.
Dit carnavalsseizoen schitteren Prins Jurgen en zijn trouwe adjudant Han als de sterren aan het firmament van de festiviteiten. En laten we meteen een misverstand uit de weg ruimen: geen urste, geen gekste, gewoon Prins Jurgen. Deze nuchterheid siert onze nieuwe heerser, die zijn strepen verdiend heeft op de dansvloer des levens. Prins Jurgen is geen onbekende in het Liemtse nachtleven. Na 15 jaar plaatjes te hebben gedraaid als DJ, is hij nu bij De Kromploegers beland als geluidsman. Als er iemand is die weet hoe je een feestje bouwt, dan is het wel Prins Jurgen.
Maar Prins Jurgen besteedt zijn tijd niet alleen aan het fine-tunen van geluidssystemen. Nee, zijn andere grote liefde is het proeven van speciaalbiertjes. Daarom is de keuze voor de slogan van dit seizoen in Ploegersland niet meer dan logisch: "Liemt, laot 't klinken." Een oproep aan alle Liempdenaren om zich te laten horen, om het glas te laten klinken. Holle vaten klinken het meest, maar in Liemt weten we dat we niet alleen op de muziek klinken, maar ook op vriendschap, warmte en gezelligheid. Natuurlijk kunnen Prins Jurgen en adjudant Han niet alleen de polonaise leiden. Ze worden bijgestaan door de onmisbare hofkapel De Kromploegers, die als geen ander weten hoe ze de klok moeten laten luiden. Een feestelijke harmonie die als muziek in de oren klinkt, als een melodie die ons meeneemt op een onvergetelijke reis door Ploegersland. En laten we niet vergeten dat ook de jeugd haar eigen klanken toevoegt aan deze feestelijke symfonie. De nieuwe Jeugdprinses Liev van Ploegersland, samen met haar enthousiaste adjudante Juul van Vlokhoven, zwaait komend seizoen de scepter over jeugdig Ploegersland. Een nieuwe generatie die barst van de energie, creativiteit en vooral veel plezier. Dus, beste Ploegers en Ploegerinnen, Ploegertjes en Ploegerinnekes, laten we samen deze carnaval op een onvergetelijke wijze vieren, met muziek in ons hart en een glas in de hand.
Liemt, laot 't klinken!
Alaaf!

Met carnavaleske groeten,

Ronald van Meygaarden
Burgemeester gemeente Boxtel

Wandstyling nl



Van Ambacht naar Lifestyle

Een huis waar het heerlijk thuiskomen is. Dat is ook voor u weggelegd. Begin bij de basis met de fulste wand- en plafondafwerking. En ervaar het verschil dat WandStyling maakt.

Wanden en plafonds verdienen aandacht. Ze vormen de basis van de sfeer in huis. Of u nu van landelijk, klassiek, hypermodern of trendy houdt, de toon wordt gezet met de keuze van uw stukwerk, plinten, deuromlijsting, schilderwerk en verlichting. En dan hebben we de kleur nog niet eens meegenomen. Het is niet gemakkelijk om een goede keuze te maken. Maar hoe scherper u het eindresultaat voor ogen heeft, hoe makkelijker de volgende stappen in het keuzeproces. WandStyling heeft deskundige stylisten in huis die u helpen uw woonwensen te realiseren. Met plezier laten zij u de diverse mogelijkheden zien.

Woonwensen zijn er om waar te maken

Doe inspiratie op via www.wandstyling.nl of bezoek de showroom in Schijndel. Daar staan diverse vakmensen klaar om uw woonwensen te realiseren. Standaardoplossingen, maar natuurlijk ook het complexe ambachtswerk. Uw huis is bij ons in goede handen.

Zwembadweg 8 5482 RH Schijndel T 073 547 49 16 F 073 549 60 40 www.wandstyling.nl

VAN DE WETERING
Kozijnen & Zonwering

- Kunststof Kozijnen
- Aluminium Kozijnen
- Zonweringen/Rolluiken
- Terrasoverkappingen
- Garagedeuren
- Horren
- Dakkapellen
- Schuifpuien/Serres

Bedrijventerrein Daasdonk
Daasdreef 1
5298 MK Liempde
Tel. 0411-63 25 41
www.vandeweteringzonwering.nl

hoveniersbedrijf
van den Boogaard

- ontwerp
- aanleg
- onderhoud
- bestrating en renovatie
- grondwerk met minigraver en miniloader

Beek 2, 5292 NE Gemonde
Telefoon 073 - 551 89 90
Mobiel 06 - 227 25 800
www.hoveniersbedrijfvandenboogaard.nl



SFERA
BELEVINGEN
Elk feest een totaalbeleving! www.sfera.nl



Op zoek naar een klantvriendelijke en betrouwbare partner voor uw Mercedes-Benz?

Van Driel | Mercedes-Benz | Officieel Mercedes-Benz dealer voor service van personen- en bedrijfswagens | Boxtelseweg 48, Liempde | autobedrijfvandriel.nl

Van Driel | Mercedes-Benz



HET BESTUUR

Rob van Abeelen
Hein van Beugen
Lisa van Nunen
Tom Smulders
Leon Prinsen
Joris van de Pas

DE ORDECOMMISARISSEN



Robert Urlings
Bram Vos
Dirk van de Sande
Toon Vos

Vernieuwde showroom - Gazonmaaiers - Robotmaaiers - Alles voor de hoveniers en stratenmakers






bhe LANDBOUWWERKTUIGEN
TUIN- EN PARKMACHINES
VERHUUR • HANDEL • REPARATIE

Is ter iet nie goe mi oewe meijer
of is oewe trekker kepot,
brengt um dan noar BHE
en ge bent zo wir tevree!

www.bhemachines.nl - info@bhemachines.nl - 06-13359846

DE WIT
TIMMER- & BOUWBEDRIJF

Smulders
schilderwerken
schilderen • behangen • glaszetten

Kwaliteit voor een scherpe prijs!
Bel of mail gerust voor een vrijblijvende offerte
06 130 32 322 / erwin_smulders@hotmail.com

van Esch Boomkwekerij
Eindhovenseweg 56 - 5281 RA BOXTEL - Tel. (0411) 672669 - Fax (0411) 682832
E-mail: info @vaneschboomkwekerij.nl - www.vaneschboomkwekerij.nl
Particuliere verkoop op vrijdag en zaterdag van 8.00 tot 17.00 uur

Michela's
hairstyling
Nieuwstraat 18c
5298 CL Liempde
0411 63 14 44
michelahairstyling@gmail.com
facebook.com/michelahairstyling

Schuurmans & Rombauts

ADMINISTRATIE • ACCOUNTANCY • FISCAAL ADVIES

Industrieweg 5, 5262 GJ Vught T 073 656 5034
E info@schuurmansrombauts.nl I www.schuurmansrombauts.nl

CHIQUES DES FRITES

OVER DUN TOP

Luxe Verwennerij

BT VERS

BT PLUS

BT Vers BV BT Plus BV Boogerhof 9 Liempde www.btvers.nl 0411-633060



WIJ VERZORGEN
UW COMPLETE BOEKHOUDING

DORPSSTRAAT 4 - LIEMPDE - T 0411 63 36 52 - WWW.RTADMIN.NL

BIKE Totaal | VERHOEVEN

Wenst iedereen een fantastische Carnaval!

Nieuwe look, vertrouwde service!

Bike Totaal Verhoeven heeft een nieuw logo.
Maar onze fijne service verandert natuurlijk nooit.

Stationsstraat 103 | 5281 GC Boxtel | Tel. 0411 - 67 68 47
www.biketotaalverhoeven.nl

HET GILDE DER PRINSEN



Zoals de Oude zongen, KLINKEN de Jongen!!

We zijn als Gilde Der Prinsen natuurlijk heel trots op onze jaarlijkse jonge aanwas bij het Gilde. Op basis van de nodige testen, maar vooral op basis van het goed en correct VOORGAAN IN HET FEESTGEDRUIS, zijn ook Prins Robert d'n Urste en Prins Robert d'n Twidde (keer) in hoogst eigen persoon toegelaten tot het Gilde. Uiteraard met aan zijn zijde, echtgenote Sanne!

Een mooi en gemêleerd gezelschap is het Gilde der Prinsen. En door de inmiddels lange staat van dienst van de Ploegers, doen er zich opmerkelijke, mooie zaken voor. Zo hadden we al een schoonvader en een schoonzoon in ons midden, maar ook daadwerkelijk een vader en zoon, die met een tussenpose van enkele jaren over Ploegersland regeerden. Ook zien we dat voormalige Jeugdprinsen terugkomen als "grote" prins, en staan voormalige jeugdprinsessen te trappelen van ongeduld…

En nu zien we dan wederom een verschijnsel Vader-Zoon. Maakte vader Nico, als Prins Klaos d'n Urste er in het seizoen 1979-1980. "gin punt van", in het seizoen 2023-2024 laot Prins Jurgen (zijn zoon) 't Klinken in Ploegersland.

Mooi om te zien dat wat er met de paplepel ingegoten wordt, er op vele fronten later bij de jonkies weer uitkomt. Betekent dit dan dat de lijst van onze prinsen bestaat uit een heel "klein kringetje", waar steeds uit wordt geput? NEEN, is daarop het antwoord. De diversiteit aan Prinsen is in de loop der jaren GROOT geweest. Van alle rangen en standen en alle soorten en maten.

Met één overeenkomst; ze lieten het ieder in hun seizoen,
Behoorlijk KLINKEN





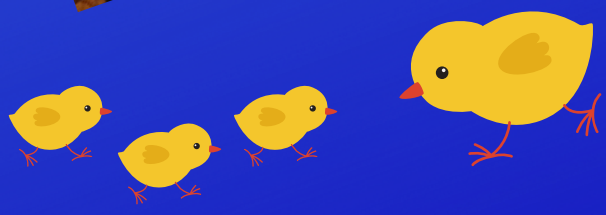

CARNAVAL

bij

d'n Durps

en op ut Plein!

CV DE VIVANTJES LIEMPDE EST. 1998

WAS-IS-WORDT VIVANTISCH

Graaf
Han d'n Twidde
Raadspensionaris
Gradje d'n Urste

VRIJDAG
DUITSE AVOND
16.00 SCHNITZEL ETEN
19.00 PULLEN VULLEN
DJ TIMMY TIROL







4 MUNTEN OF € 12,-

ZATERDAG
TREND PARTY



JACK VAN RAAMSDONK

ZONDAG
19.00 GRATIS OP DE
EIEREN
BIJ DE VIVANTJES
DAARNA GAAN
WE LOS MET
DORIEN
VAN DE DORINI'S



MAANDAG
LOERIEFOEPE
'T CANTUS WEL!
PLANKGAS FEEST
OP 'T PLEIN
19.00 AFTER PARTY
LOERIEFOEPE
'T CANTUS WEL!

DINSDAG
VANAF 17.00 UUR
VOLENDAMSE MIDDAG
HET EERSTE VAATJE
HARING & KIBBELING



MIDDAG & AVOND:
BEN VALKENBURG

FOTO BOOTH

KIELTJESLID

Blauw-Geel siert al jaren ons mooie Ploegersland. Het wapen, het logo van Stichting de Ploegers, vlaggen en natuurlijk niet te vergeten onze kleding met Carnaval.

Een aantal jaar geleden zijn wij begonnen met het initiatief Kieltjesleden… om blauw-geel nog verder te promoten en als ludieke actie om het logo van de regerende prins in de vorm van een embleem uit te brengen. Helaas bestaat het concern waar we de kielen vandaan haalden al enkele jaren niet meer (V&D) maar het uitbrengen van het embleem hebben we stug volgehouden. De echte verzamelaar heeft er al meer dan 11 in zijn of haar bezit.

En heel eerlijk gezegd zouden wij het geweldig vinden als we nog meer Liempdenaren kunnen vinden die de activiteiten van de Ploegers (Jeugdzittingsavonden, Zittingsavonden, seniorenmiddag, Optocht, Carnavalswagen, kleding Jeugdprins(es) en Jeugdraad, etc) willen ondersteunen voor slechts €15 per jaar. Daarmee behouden we Carnaval in Ploegersland! Als dank ontvangt u ieder jaar een prachtig nieuw embleem.
Je kunt Kieltjeslid worden via www.ploegers.nl/ploegers/kieltjesleden





Hierbij machtigt ondergetekende Stichting De Ploegers tot afschrijving van een bedrag van € 15,- naar IBAN NL37RABO0128791721 t.n.v. Stichting de Ploegers. Afschrijving vindt plaats op datum van inschrijving, daarna alk jaar in de maand oktober.

Naam: .....

Adres: .....

Postcode en Woonplaats: .....

Telefoonnummer: .....

Uw e-mail: .....

Bankrekeningnummer: .....

Handtekening: .....

(St De Ploegers, p/a Kerkstraat 4, 5298CM Liempde)

van der Made Stucwerken



Wij verzorgen alle soorten stucadoorswerken
zowel binnenshuis als buitenshuis,
voor bedrijven en particulieren.

Roderweg 9 5298 AM Liempde 06-23363047
www.vandermadestucwerken.nl

BOB TAXI

10% KORTING met carnaval

Ritten die online besteld worden krijgen maar liefst 10 % korting op de rit!

Glaasje op Meierij(den)

Taxicentrale "De Meierij"

www.demeierij.nl

HARM VAN ROOIJ
TUIN & WATER TECHNIEK

LIEMPDE 06 57966598

AANLEG EN ONDERHOUD VAN
BEREGENING / WATERZUIVERING / ROBOTMAAIERS

ONDERHOUD & REPARATIE TUIN- EN PARKMACHINES

IN & VERKOOP MACHINES

TEXTIEL & BEDRUKKING?
RAAMDECORATIES?
AUTOBELETTERING?
RECLAMEBORDEN
'PLAKLETTERS'?
STICKERS?
...?

TWO Design

Onlinediscowinkel.nl

by VDS events BV



www.twodesign.nl - www.vdsevents.nl - www.onlinediscowinkel.nl

PRINS ROBBERT D'N TWIDDE (KEER)

Carnaval is topsport. Mensen zonder liefde voor carnaval hebben niet in de gaten wat er nou eigenlijk gevierd wordt. Tijd om daar eens in te duiken.
We vieren oude en nieuwe tradities. Het ontstaan van het huidige carnaval is waarschijnlijk een mix van meerdere carnavalsfeesten. Onder andere het katholieke feest voorafgaand aan het vasten, de bourgondische carnaval en de Duitse carnaval. De bourgondische versie was van origine een gekostumeerd eetfeest waar mensen elkaar belachelijk maakte. En de Duitse variant was een ludiek feest ter protest tegen de Pruisen. Hieruit komt ook de traditie van het dragen van de steek. Een steek was toentertijd namelijk onderdeel van een militair kostuum. Echter werd de draagwijze bij carnaval ludiek gewijzigd naar voor-achter in plaats van links-rechts. In Ploegersland hebben we zo ook onze tradities. Die houden we in ere en soms verandert er wat of komt er wat bij. Gelukkig hebben wij afgelopen seizoen een blijvende traditie kunnen introduceren voor de jeugd. Namelijk door een Prinsenpaal te sponsoren voor de Jeugdprins of -prinses. Carnaval is een feest voor iedereen, je staat in de kroeg met mensen uit alle bevolkingslagen. Het is ook niet zo belangrijk wat je stand, religie of inkomen is. Bij carnaval komt alles samen.
Hierbij helpt natuurlijk ook een goede ludieke outfit. Een outfit met een beetje zelfspot is dan wel het ultieme. Daarbij is een woordgrap ook leuk. Of je verkleden als koffiejuffrouw, als iemand je ineens zo noemt.



Tijdens deze inspannende dagen is het niet het moment om aan je komkommer-dieet te starten. Over het algemeen wordt er snel en 'gemakkelijk' gegeten. Ook nuttigen de meeste mensen een aardige hoeveelheid alcohol. Drank na ontbijt (of als ontbijt) is geen uitzondering. Maar de kunst blijft om niet te snel, te veel te drinken. Je hebt immers een lange dag voor de boeg en anders haal je het einde van de dag nooit. Carnaval heeft ook een therapeutische werking. Even enkele dagen totaal uit de dagelijkse sleur. Werk, hobby's en sport kan wel even wachten. Even volledig ontstressen. Dat moeilijke project op werk of de deadline voor oplevering van een project aan een klant, het zal allemaal een week opschuiven. Zo hoort carnaval te zijn en zo hebben wij ons carnaval beleefd! Klopt het verhaal niet, dan discussieer ik graag met u tijdens onze gouden week in februari. Een bezoek aan het café zonder discussie is immers als een prins zonder adjudant, een café zonder bier, een optocht zonder muziek, enfin u snapt mijn punt… Ook namens Sanne en mijn Adjudant Rick kan ik spreken, dat wij een onvergetelijke tijd hebben beleefd. Vele mooie herinneringen gemaakt en nieuwe vriendschappen gesloten. Wij hebben enorm genoten en blijven actief om carnaval in Ploegersland geweldig te houden. Prins Jurgen Adjudant Han en hun vrouwen en kinderen wensen wij ook een onvergetelijke tijd toe. Laat Liemt zien dat we het klinken nog nie verleerd zén!
Beste Ploegers en Ploegerinnen, bedankt!!

Robert, Sanne en Rick

BC

Leuk zakcentje verdienen?

Bezorg Brabants Centrum

Leeftijd: 13-99 jaar

Bezorgen mag ook gezellig samen!



- Startbonus van €10,-
- Ieder kwartaal kans op bonus van € 10,- tot € 20,-
- € 6,- tot € 10,- per week per wijk
- Meerdere wijken mogelijk

Bezorgen op donderdag
Werkduur: gemiddeld 1,5 uur per week per wijk.

Aanmelden:
inge.vandeloo@brabantscentrum.nl of (0411) 67 25 13 tijdens kantooruren

---

Van Lee Schilderwerken Liempde

binnen &

buitengewoon goed



06-50814953
vanleeschilderwerken@gmail.com

WVR
SOUND & LIGHT



DRIVE-IN SHOWS • LICHT, BEELD & GELUID • EVENEMENTENTECHNIEK

www.wvr-sound-light.nl • info@wvr-sound-light.nl • 0411- 700214

GEACHTE PLOEGERS EN PLOEGERINNEN,

Het festival seizoen is helaas nog ver weg. Deze begint natuurlijk altijd ergens in de lente, en wat kijk ik er toch naar uit om weer met harde muziek, vrienden, drankjes en speciale snoepjes op een overvol terrein te staan. Hoe ik ooit zo'n feestbeest ben geworden? Dat komt door mijn Brabantse roots. Inmiddels woon ik al een tijdje in Utrecht en ben ik mijn Brabantse accent kwijt geraakt. Natuurlijk erg jammer, al is het wel fijn om niet aan het begin van ieder gesprek te horen "En jij komt uit Brabant, ha ha!". Trouw ga ik toch nog ieder jaar terug naar het oude vertrouwde Ploegersland om me te verliezen in de grote hoeveelheden van feestgedruis.

Toch loop ik tegen een paar dingen aan. Je kan het meisje wel uit de stad halen, maar de stad niet uit het meisje. Om te beginnen is er in het kleine dorpje in geen velden of wegen havermelk te bekennen. Vorig jaar had ik al mijn moed bij elkaar geraapt om het aan Nelly de groenteboer (ik noem haar expres geen groenteboerin, want dat zou suggereren dat haar functie ondergeschikt is aan dat van groenteboer #staywoke) te vragen. Waarop Nelly met enige verbazing antwoorde: "Haven melk? Liempde ligt aan de Dommel, niet aan een haven. Hoezo zou ik haven melk hebben?".

Bij 't Wapen van Liempde vroeg ik vorig jaar aan Mitch of ze tijdens carnaval ook natuurwijn schonken. Ik kreeg echter meteen een glas van Mitch in mijn handen geschoven met het antwoord: "Natuurlijk serveren wij wijn!". En van glutenvrij bier of glutenvrij brood was helaas ook geen sprake. Toch heb ik er dit jaar weer zin in, helemaal toen ik laatst verblijd werd met het nieuws dat het aller eerste festival van het jaar dit jaar plaatsvindt op het Raadhuisplein, tijdens Carnaval. En ook nog eens overdekt! Heerlie.

Ik verheug me er enorm op om als Randstedeling terug te gaan naar mijn roots. Mijn Polarsteps-account is alvast aangemaakt, volg me allemaal via Polarsteps op mijn account polarsteps.com/HVerCarnaval om te zien hoe mijn Carnaval verloopt! Hopen dat er op en rond het Raadhuisplein gehoor wordt gegeven aan mijn wensen <3.

Dooeeeggg,
Mevr. H. Ver – Lathe





kleuradvies
Ploegersland: BLAUW meej GEEL



Cees' Schilderwerken

Cees van der Velden
Keefheuvel 50
5298 AL Liempde
06 230 88 795
cjamvandervelden@hotmail.nl

Tikkie, jij bent 'm!
Kinder- & jongerencoach
Fieke van Leeuwen
06-26162869



kapsalon janneke

Kapsalon Janneke
telefoon 0411 63 19
96 Europalaan 4
5298 TN Liempde

TANTUM tuinen

Martijn van der Pas
Hezelaarstraat 16, 5298 NJ Liempde
06-156 023 01, info@tantumtuinen.nl
www.tantumtuinen.nl

AUTOBEDRIJF BEKKERS B.V.
MERCEDESSEN

- personenwagens en bussen/campers onderhoud en reparatie
- schade
- APK
- airco service
- in- en verkoop

Boxtelseweg 57
5298 VB, Liempde
0411 63 26 67
www.autobedrijfbekkers.nl

SALIX
tuinen





















Tuinontwerp & Realisatie

Roderweg 28a
5298 NC Liempde
T: 0411 63 22 66
M: 06 12 09 10 75
info@salixtuinen.nl
www.salixtuinen.nl



Hypotheken | Verzekeringen | Pensioenen | Betalen | Sparen

Een nieuwe naam,
een vertrouwd gezicht.
Ook dan zijn we er voor jou.

VELDSINK HET RAADHUIS
RegioBank
vertrouwd, verzekerd, Veldsink.

Keefheuvel 1, Liempde | 0411 - 631 681 | liempde@veldsink.nl | veldsink.nl

van der Heijden
milieu- en installatietechniek

Aanleg en opslag- en distributiesystemen voor brandstoffen en chemicaliën, tankinstallaties, keuringen, engineering, turn-key projecten.

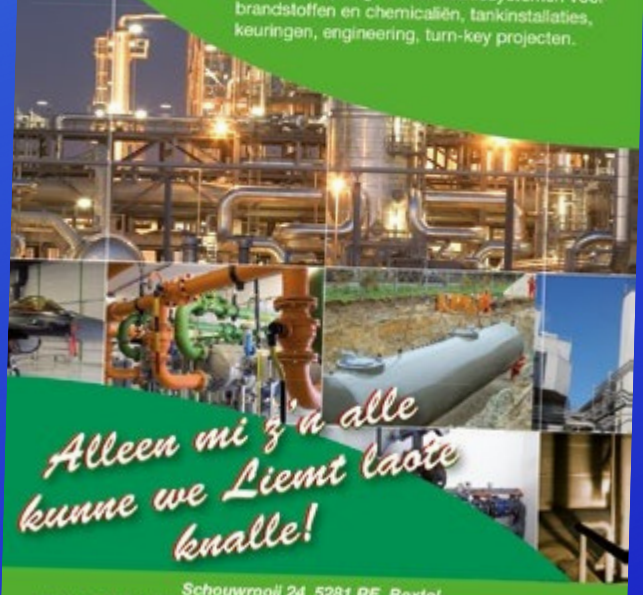

Alleen mi z'n alle kunne we Liemt laote knalle!

Schouwroolj 24 5281 RE Boxtel
T +31 411 60 50 60 F +31 411 60 50 65 E info@h-mi.nl www.h-mi.nl



11B®
Locomotion
Facilitair
Bedrijf

STAGE & EVENT EQUIPMENT



Harry Hobbelen: 06-53953372
Daasdreef 7 5298 MK Liempde www.11B.nl - info@11B.nl

GEVOLG SEIZOEN 2023-2024



Rick Bekkers Frank van den Berk Rob Daniels Mark van der Eerden Kelly van Gorp Erik van der Heijden Rens Hooij Nicole Keijsers
Elaine Kocken Franka Louwers Lisan Mulder Joris van der Pas Ilona Rovers Jan van de Sande
Rezie van de Sande Kim van de Sande Dirk van de Sande Geert Saris John van Schaijk Ellis van Schaijk
Joost Schepens Tom SmuldersRobert Urlings Sanne Urlings Robin van der Velden Pieter Verhagen Mark Verhoeven Stan
Verhoeven Stephan Vogels Toon VosErica Vos Bram Vos Wim Vullings Beppie Vullings
Lars van der Velden Kim van Boven Michel van de Biggelaar Marlies van de Biggelaar Antoine Franken
Miranda Franken Sjoerd de Vries Stella de Vries Penny Simons Peter-Jan Simons Peter van de Heijden
Martine van de Heijden Harry van Zon Celia van Zon Erik van Wijlick Joyce van Wijlick
Pim Bressers Pleuni Bressers Inge Smits Stefan van de Wetering
Marcel van de Loo Roy Brewel Rob van Abeelen Gerard de Bresser Mark Bressers
Koen Pouwels Johan van den Heuvel Ellen Nijssen Maarten Termeer Maud Swinkels
Jelke van Oirschot Thijn Grilis Janneke Pouwels Evy van Adrichem



van de
Sande vof
nieuwbouw • verbouw • renovatie

Onbeperkt frites en snacks op jouw locatie!?

Smulfriet

Huur al vanaf € 6,99 per persoon een frietwagen bij ons.

Meer informatie?
info@Smulfriet.nl | www.Smulfriet.nl



SKISERVICE
NOORD-BRABANT

SPONSOREN

Het uitbrengen van deze Glossy en het organiseren van diverse Ploegers activiteiten voor jong en oud wordt mede mogelijk gemaakt door financiële bijdragen van ondernemers, particulieren en adverteerders die “De Ploegers” een warm hart toe dragen. Wij danken eenieder die hier op welke wijze dan ook aan heeft bijgedragen.



Ploegersresidentie:
De Serenade

Taxicentrale de Meierij
Bakx Uitvaartzorg
Boerderijwinkel de Wessenhoeve
Puur Ellen
Van der Heijden Milieu en Installatie techniek
Café d'n Durpsherberg
Café Het Wapen van Liempde
Veldsink Het Raadhuis verzekeringen en Hypotheken
De Bar Liempde
Mts Vos van den Langenberg
Scheepens tuinen
Kastelijns Accessoires & Techniek
Van der Heijden Autotechniek
Marcel Saris
Maatschap W&T Jennissen
11B Locomotion Facilitair Bedrijf

BT Vers
Carla Saris Uitvaartbegeleiding
EVK Consult
Clown Snoepy
Oplage 12
Koppen Bouw en Onderhoud Gabriels
Totaal Electrotechniek BV Garage
Garage Vullings
Camouflage
Kinderopvang ’t kleine Grut
Van Oorschot autobedrijf
Rond Accountants
Eerste Liempdse Drukkerij
Bouwservice Liempde
Van Nunen Design








Let's Party
VR
VAN RULO
LIEMPDE
Carnaval
Wij wensen iedereen een fijne carnaval toe!
Loonbedrijf van Rulo Liempde


Ronnie vd Langenberg
Groenprojecten ©
De Vakman voor uw:
- Tuinaanleg
- Tuinonderhoud
-Straatwerk
- Tuinrenovatie
Neem vrijblijvend contact met ons op voor meer informatie
info@Ronnievdlangenberg-groenprojecten.nl
06-22251463


Schepens
Tuinen
Natuurlijke passie
voor uw droomtuin
Tuin realisatie. Tuin onderhoud. (Sier)bestrating.
+ 31 6 21 21 34 54
www.schepenstuinen.nl


Veul tand hi unne haai
32 Mensentand zén ok fraai
Es tandarts Stolk in 't wit
er efkes aon zit.
Is 't wel in orde mi oew gebit.

HOFKAPEL DE KROMPLOEGERS



Jan Henri Grillis Bart van den Heuvel
Johan van den Heuvel Ellen Nijssen
Gerard de Bresser Mark Bressers
Esther Raaimakers Maarten Termeer
Maud Swinkels Jelke van Oirschot
Thijn Grilis Janneke Pouwels
Evy van Adrichem Roy Brewel
Pim Bressers Tom van Aarle
Koen Pouwels Rob van Abeelen
Frank van Bommel Jurgen van Haaren



ASBL
Autoschade Herstel Bekkers

Steeg 2
5298 MJ Liempde
Tel. 0411-633 769
Fax 0411-631 175
Mobiel 06-206 231 90

René Bekkers

H.D.H. JEUGDPRINSES LIEV EN ADJUDANTE JUUL



Hi Ploegers en Ploegerinnen!

Hier zijn we dan; Prinses Liev en Adjudante Juul.
Al vanaf de peuterspeelzaal droomden wij ervan om samen over jeugdig Ploegersland te mogen regeren.
Meid! Dat zou toch fantastisch zijn?
Velen van jullie zullen ons misschien wel kennen, sommigen nog niet. Daarom gaan wij ons eens kort voorstellen in deze Ploegersglossy.

In het dagelijks leven heten wij Liv van Abeelen en Juul van Vlokhoven en samen zitten wij in groep 8B van de Oversteek. Onze hele schoolcarrière zitten we al bij elkaar in de klas. We zijn dus zeker goed op elkaar ingespeeld. Ook onze bestie Evi mogen we niet vergeten te benoemen, want zij is ook altijd van de partij. In de kleuterklas kregen we van juf Antoinette de bijnaam “de drie diva’s.”
Meid! Geen idee hoe ze daar bij kwam.
Wat we wel wisten, was dat we graag mensen entertainden. Als er ergens maar enigszins publiek aanwezig was, in de vorm van mens óf dier, zorgden wij voor een spectaculair optreden. Dus dat wij mee zouden doen met de Jeugdprins(es)verkiezing was vanzelfsprekend.



En toen was daar 12 november 2023; what a day!
Dé dag waarop we moesten shinen als nooit tevoren.
Meid! Wat was dat spannend!
Nadat alle deelnemers 2 optredens hadden verzorgd kwam daar het ellenlange juryoverleg. Terwijl zij aan het overleggen waren kregen wij allemaal ons jeugdraad tenue aan. Eindelijk kwam de jury terug. Omdat het zo gruwelijk lang had geduurd, verdenken wij hen ervan dat zij ondertussen gewoon de Wrap Challenge hebben gedaan. Maar dat terzijde…..



Nou meid, toen werden de drie finalisten bekend gemaakt. Dat waren wij en Gijs de Kort. Aan ons de zware taak om te improviseren. Da’s echt lastig als je 11 of 12 jaar oud bent.
Maar uiteindelijk ging ons drieën dit goed af.
De jury ging vervolgens wéér in overleg (of een challenge doen, dat laten we in het midden) en stuurde Joost het podium op om de uiteindelijke winnaar bekend te maken. Want…..Joost mag het weten! Joost pakte ook nog even de shine, door op z’n gemak vanalles te vertellen, wat op dat moment niet eens meer binnen kwam bij ons. Lang verhaal kort; Liv won de wedstrijd en koos Juul als haar adjudante.



Meid! Als dit geen top carnaval wordt met ons aan het roer, dan weten wij het ook niet meer. Samen met Prins Jurgen, Adjudant Han, Suzan, Lizanne, het Gevolg, de Jeugdraad en de PartyPloegers zullen wij het eens goed laoten klinken!

HOUDOE HÈ MEID!!!

JEUGDRAAD



Leen van der Velden



Liv van Abeelen



Teun van der Velden



Sterre van den Biggelaar



Guus van de Schoot



Juul van Vlokhoven



Levi Janssens



Vayen van Loo



Gijs de Kort



Merle van der Pasch

GARAGE WIM VULLINGS

Barrierweg 48, 5298 AD, Liempde, 0411-631769

Ton Verstijnen

welding and cutting

Op zoek naar recht
zetten wij je op het juiste spoor

Arbeidsrecht • Ondernemingsrecht • Incasso • Contractenrecht
Bouwrecht • Onroerend goed • Huurrecht • Insolventierecht
Agrarisch recht • Bestuursrecht • Personen- en familierecht



VAN ROOY | VAN KESSEL
ADVOCATEN



Bij het station
Stationsplein 7, Boxtel
T (0)411 66 00 50

1e half uur gratis consult

www.vanrooyvankessel.nl

DE PARTYPLOEGERS



Cato van der Velden
Emma van Beers
Fien van der velden
Lotte Stolwijk
Diede van de Laar
Kris van der Heijden
Sofie van Kempen
Mara Timmermans
Lieke Pennings
Linde van Leeuwen
Saar van de Ven
Tessa Stolwijk
Lenne Prinsen
Lieke van Driel


Fysiotherapie
Manuele therapie
(Sport)Revalidatie
Kinderfysiotherapie
Medische fitness
COPD
Schouderrevalidatie
Oedeemtherapie
Oncologische revalidatie
Dryneedling
Echografie
Shockwave
www.fysionova.nl
Fysionova
Oranjelaan 11, 5298 TG Liempde, 0411 63 30 63
De Loop 42, 5688 EW Oirschot, 0499 32 32 09
Ganzeakkers 1, 5091 CR Middelbeers, 013 514 44 40


Olislagers
tuinen
Tuinontwerp | Tuinaanleg | Tuinonderhoud
info@olislagerstuinen.nl | 06 23 72 59 49
www.olislagerstuinen.nl


Van Abeelen
SCHILDERWERKEN
Glaszetten
Schilderen
Behangen
Liempde
06-51601947
www.vanabeelenschilderwerken.nl


CREATIEVE WORKSHOPS
Oplage
12
CADEAUS
Oplage12 wenst jullie
een creatieve en
feestelijke carnaval toe!

OUD JEUGDPRINS JENS EN ADJUDANT MATHIJS

Eén jaar later…….
Zondagmiddag 12 November j.l., de dag van de Jeugdprins(es)verkiezing; Wwwattt, nee echt? Serieus, meen je niet, is dat alweer één jaar geleden dat wij (Jens & Mathijs) daar in de Serenade omgetoverd werden tot Prins en Adjudant van Ploegersland? De kriebels van toen zitten weer op dezelfde plek, maar toch ff anders…we gaan optreden, maken lol maar hoeven dit keer de jury niet meer in te palmen, dat was de taak van de nieuwe raad deze middag. Top gedaan allemaal!



Tijdens Carnaval 2024 zullen wij zekersteweten nog iedere dag terug denken aan "ons" Carnavalsjaar… De jeugdoptocht waar we samen met onze raad ons lied "Ploegersland met jouw" introduceerde, met de opening gas gaven op d'n quat, een naamplaatje op de JeugdPrinsenpaal en zondags samen met Prins Robert en Adju Rick het hoogste punt opzochten van de Prinsenwagen.
Met onze 15 feestbeesten(raad) alle dagen gefeest van Liemt tot Boxtel tot aan de ploegverbranding toe. Nogmaals bedankt, samen hebben we er een onvergételijke Carnaval van gemaakt.



Wij wensen Prinses Liev & Adjudante Juul samen met hun raad een Carnaval toe die jullie nóóóóit meer zullen vergeten. Have fun Ladies! Tot slot willen wij de dames die onze kostuums bewaakten en alle Ploegers bedanken hun inzet vóór, tijdens en na de Carnaval.

TOT LATERRRRR
Jens & Mathijs

In- & outdoor speeltuin

Hamsestraat 18
Liempde
goudenwoud.nl

GOUDEN WOUD

't Liempds Pakhuis
UW GROENE vakwinkel
Dorpsstraat 22 - 5298 CB Liempde - Tel. 0411 631221

KOPPEN
BOUW - ONDERHOUD

Voor al Uw drukwerk

Eerste Liempdse Drukkerij

Europalaan 5, 5298 TM Liempde
Telefoon 0411 - 63 15 87

Tevens uw adres voor
kopiëren en
digitaal printen in
kleur en zwart-wit

henk.thomassen@ziggo.nl

camouflage® | t-posto®

Als uw foto's net iets meer moeten zijn
bent u bij mij aan het juiste adres.

Marcel Saris fotografie

Boxtelseweg 29
5298VA Liempde
tel : 06-17740427
mail: info@marcelsaris.nl
site : www.marcelsaris.nl



HET GROOTSTE GEHEIM VAN LIEMT

Op zondag 28 januari was de documentaire 'Het grootste geheim van Liemt' van Lars van den Akker, geboren en getogen in Liempde, te zien bij Omroep Brabant. Wij mochten hem enkele vragen stellen.

Hee Lars, jij in de carnavalskrant… Hoe komt het?
“Zoals sommige mensen misschien wel weten maak ik programma’s, series en documentaires. Ik doe dit met mijn eigen bedrijf Stay Productions. Ik ben daarom altijd bezig met ideeën en verhalen. Daardoor heb ik krap twee dagen na carnaval 2023 de Ploegers benaderd. Ik wilde graag eens het geheime traject volgen dat voorafgaat aan de installatie van de prins. Omdat ik zelf uit het dorp kom, weet ik natuurlijk hoe erg dat speelt.”

Waarom dit onderwerp?
“Je hoort steeds vaker dat carnaval minder populair wordt. Voor optochten is er in sommige dorpen steeds minder animo, sommige mensen zien het carnavalsfeest voornamelijk als een mogelijkheid om veel te drinken en carnavalsverenigingen zien de ledenaantallen dalen. Maar toch zijn er nog heel veel mensen die het zien als een traditioneel feest. Hier in Liempde bijvoorbeeld. Ieder jaar zijn velen bezig met de vraag: ‘wie wordt de nieuwe prins van Ploegersland?’ Dat laat zien hoe erg het traditionele carnaval in Liempde nog wél leeft. Dát heb ik ongeveer vier maanden lang gevolgd. Het eerste gesprek dat ik over de documentaire had met de raadscommissie was begin april en we zijn op 20 juni echt gestart met filmen. In de documentaire heb ik me vooral gefocust op de prins en de raadscommissie. Maar naast hen waren zowel de adjudant als de partners en kinderen van de prins en adjudant belangrijk voor de documentaire. Zonder hen had ik dit verhaal niet kunnen vertellen. De opnames duurden tot het moment dat Jurgen op 28 oktober het podium op stapte tijdens de bekendmaking.



Bij het maken van de documentaire heb ik alle vrijheid gekregen van De Ploegers. Natuurlijk keken ze mee maar dat was eigenlijk maar op twee punten. Zo letten ze er bijvoorbeeld op dat alles klopte wat ik vertelde en of de dingen die écht geheim moeten blijven, ook onherleidbaar zijn gemaakt in de documentaire. Dus sommige stukken zijn wazig gemaakt of weggepiept. Dat maakt het verhaal ook wel weer leuk en toont hoe groot dit geheim is.”

Waarom heb je ervoor gekozen om dit in beeld te brengen met een documentaire?
“Ik ben al ruime tijd bezig met het vak televisie maken. Zoals ik al zei heb ik mijn eigen bedrijf Stay Productions. Hiermee maak ik online/tv-formats. Daar vallen ook documentaires onder. Je kunt door middel van beeld en geluid op een ontzettend mooie manier verhalen vertellen. En ik zie mezelf dit nog heel veel jaren doen.”

Welke momenten van de documentaire zullen je altijd bijblijven?
“Er waren heel veel bijzondere momenten maar wat me het meest is bijgebleven was natuurlijk het moment net voordat Jurgen het podium op stapt tijdens de avond van de installatie. Een ander moment was de avond waarop we Jurgen gingen vragen. Het was spannend of hij ja zou zeggen. Daarnaast was het nog extra spannend omdat hij niet wist dat we voor een documentaire aan het filmen waren. De commissie en ik hadden al wat filmmomenten gehad en voorwerk gedaan, maar als de prins het niet had gewild om zo’n lange tijd gevolgd te worden, zou dat betekenen dat het allemaal voor niets zou zijn geweest.



Je werkt met mensen die niet gewend zijn om voor de camera te staan. Hoe was dat?
“Hier had ik al wat ervaring mee dus ik wist wat ik daarvan kon verwachten. Ik vind dat heel erg leuk. Mensen die in het begin cameraschuw zijn, wennen daar vanzelf aan. Mooi om te zien hoe mensen ontdooien en steeds makkelijker gaan praten of zich steeds natuurlijker gaan gedragen. Gelukkig gaat dat vaak snel.”

Hoe moeilijk vond je het om mee te lopen in zo’n geheim proces?
“Ik vond het niet moeilijk om het geheim stil te houden. De passie van de commissie en de tijd die zij erin steken is enorm. Dat motiveerde mij om heel goed op te letten om het geheim te houden. Zelfs tijdens het filmen kwam ik nog dingen tegen om extra op te letten of voorzichtig mee te zijn. Natuurlijk heb ik ook de momenten gehad waarop ik even twee keer na moest denken voordat ik iets zei. Dat was vooral thuis en op momenten dat je met mensen sprak die bijvoorbeeld de prins of adjudant kennen. De documentaire hebben we geprobeerd zoveel mogelijk in het geheim te maken. Die keuze hebben we gemaakt omdat ik anders in de gaten gehouden zou kunnen worden door mensen die erachter wilden komen wie de nieuwe prins van Ploegersland zou worden.”



Je documentaire is uitgezonden door Omroep Brabant. Hoe is dat tot stand gekomen?
“Ik heb iemand die niet uit Liempde komt en met mij heeft meegekeken op technisch en inhoudelijk vlak. Die deed de suggestie om contact op te nemen met Omroep Brabant. Dit heb ik gedaan. Ik kreeg een enthousiaste reactie terug en zo is het balletje gaan rollen. Dat maakte de avond van de installatie ook heel anders om te filmen. Ineens weet je dat je een documentaire aan het maken bent die door heel veel mensen bekeken gaat worden. Dat was heel bijzonder.”

Is er zelf nog iets wat je kwijt wil?
“Jazeker, voorop staat dat ik dit nooit had kunnen doen zonder de mensen die eraan hebben meegewerkt. Ook vind ik het fijn hoeveel vrijheid ik van De Ploegers maar ook van Jurgen, Susan, Jill, Han, Lizanne, Tim en Iris kreeg. Het was heel bijzonder om dit te mogen volgen.”

Schoonheids- en Pedicuresalon
LIEKE HULSEN

Lieke Hulsen
Allround schoonheidsspecialiste en Pedicure

Kapelstraat 4A 5298CV LIEMPDE
06 51 41 67 58

Kastelijn

Accessoires & techniek



* Truck en trailerservice
* Schadeherstel en restauratie
* Truckstyling

Arjan Kastelijn 06 53 50 04 75

M. v.d. LOO
SCHILDERS

06-53753823
www.mvdlooschilders.nl

25 jaar kwaliteit, vakmanschap en service
25

Wij verfraaien!

CAFÉ 'T GROENE WOUD

Pleisterplaats van Sien Peijn

Een gezellig ouderwets café gelegen aan het Duits Lijntje midden in het Groene Woud. Een gastvrije plek waar je altijd welkom bent voor feesten, partijen, zakelijke bijeenkomsten en natuurlijk een lekker hapje en drankje.
Dé ut mag smoake!

Jos & Miranda Sanders
Kasterensestraat 23 - 5298 NV Liempde - 0411 631 291
info@cafetgroenewoud.nl - www.cafetgroenewoud.nl



De pompoen
Liempde
"Uw groente & fruit specialist"
depompoenliempde@live.nl
Oude Dijk 9 - 5298 BA Liempde - Tel 0411-631517

Denra
Scooters & Fietsen
www.denra.nl • Liempde

BANDENBEDRIJF
VAN ESCH B.V.
Tongeren 16 5282 JH Boxtel 0411-67233
www.bandenbedrijf.nl

Van de Ven
Accountancy & Advies
Loocind 19, 5298 LX Liempde
Tel. 0411-633230
Email: info@martienvdven.nl

OPTOCHT 2023

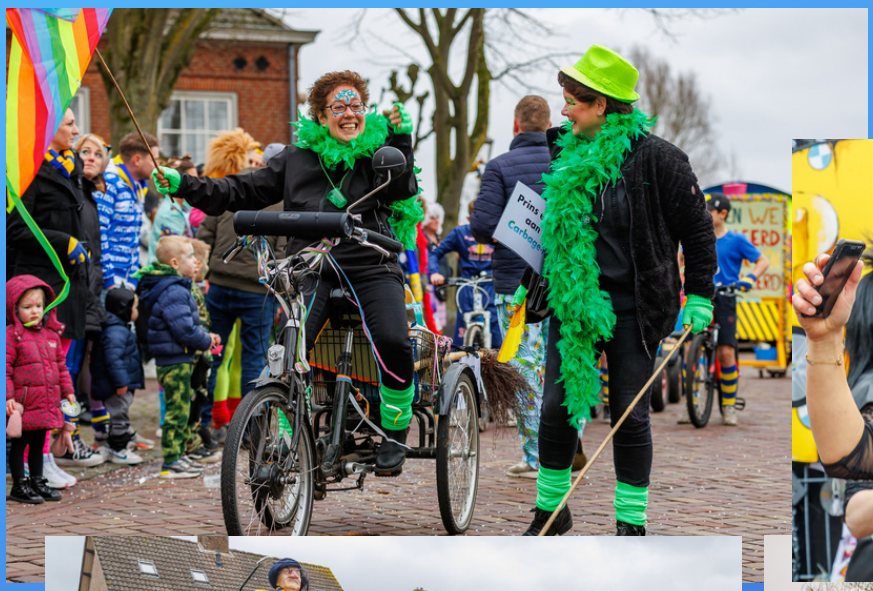















ROUTE OPTOCHT



Akkerstraat, Nieuwstraat, Kerkstraat, Dorpsstraat, Tooseplein, Vendelstraat, Keefheuvel, Raadhuisplein, Dorpsstraat

Opstellen Europalaan
Ontbinden na Carnavalsplein


DE KRACHT ACHTER
STROOM
GABRIËLS
elektro
gabrielselektro.nl

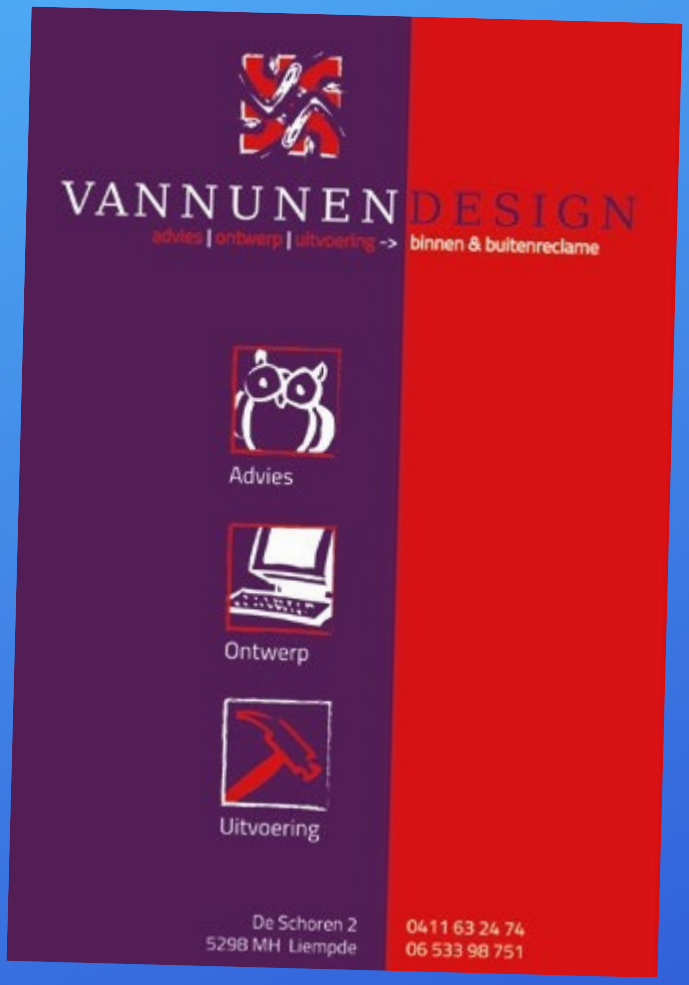
VANNUNEN DESIGN
advies | ontwerp | uitvoering -> binnen & buitenreclame
Advies
Ontwerp
Uitvoering
De Schoren 2
5298 MH Liempde
0411 63 24 74
06 533 98 751

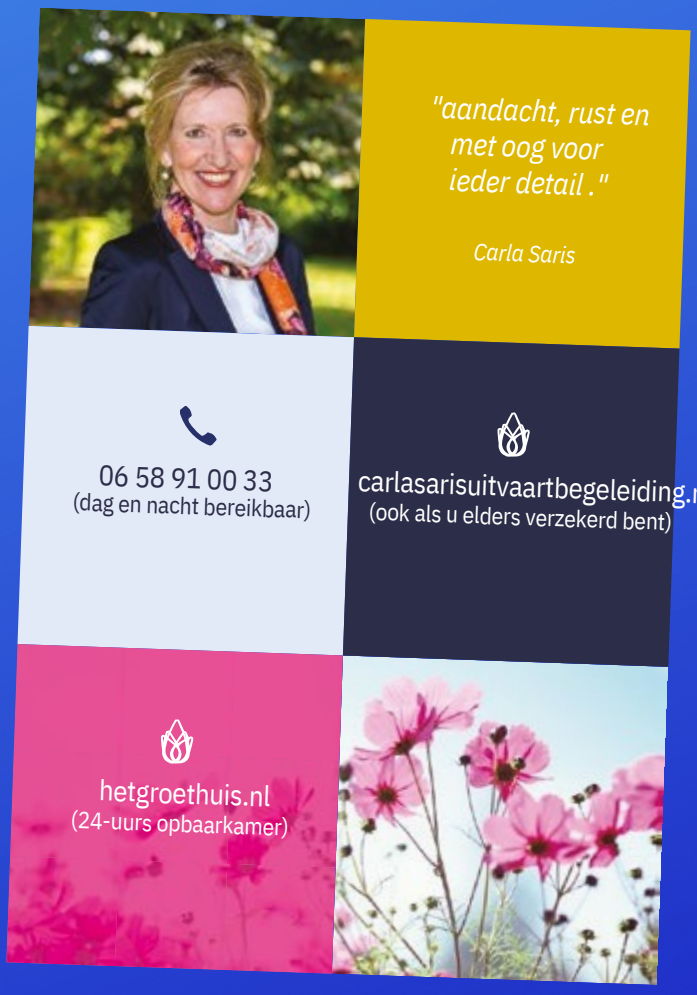
"aandacht, rust en met oog voor ieder detail."
Carla Saris
06 58 91 00 33
(dag en nacht bereikbaar)
carlasarisuitvaartbegeleiding.nl
(ook als u elders verzekerd bent)
hetgroethuis.nl
(24-uurs opbaarkamer)


WWW.YNZENOUTS.NL
INFO@YNZENOUTS.NL
06 14 77 21 14
HEZELAARSESTRAAT 6A
LIEMPDE
ERVAAR DE RUST & GENIET
YNZ: INNERLIJKE RUST/ VOEDING
& OUTS: UITERLIJKE VERZORGING
YNZ & OUTS
BEAUTY - PEDICURE - MASSAGE - GELLAK
MA: 8.00 u – 12.00 u (1e v/d maand)
DI: 8.00 u – 16.30 u
WO: Gesloten
DO: 8.00 u – 16.30 u
VRIJ: 8.00 u – 16.30 u

SOP

Sop, deel drie van het drieluik over het kleinste carnavalsclubke van Ploegersland. Toen ik zat te zweten boven dit artikel waren op de televisie tijdens de politieke buuts volgens mij honderdelf tonpraters bezig om ons te overtuigen om hun stem toch maar zeker aan hen te geven. Ik was er stik klaar mee en ging mijn veel te grote stapel met veel te weinig gebruikte studieboeken maar eens opruimen.
Al bladerend door een van die boeken zag ik opeens iets staan en was mijn aandacht getrokken, iets wat al mijn studiejaren nog nooit was gebeurd. Ik zag de afkorting SOP staan, jazeker, in mijn schoolboek stond SOP! Nu is dit niet de afkorting van Stelletje Ouw Ploegers, maar in dit geval betekend het Standard Operating Procedure, op z'n Liempds gezegd, hoe kunde iets op de beste manier uitvoeren.

Nou, dat is iets wat je ons niet hoeft te leren, zoek een stelletje gelijkgezinde vrienden met dezelfde hobby, liefs wat op leeftijd dan kunnen ze lekker over vroeger zeuren, geef ze allemaal dezelfde kleur jas aan, zorg dat ze heel veel bier kunnen drinken en af en toe mee kunnen doen aan de optocht, nou dan heb je iets op de beste SOP manier uitgevoerd!

Helaas is bij ons SOP toch de leeftijd er schuldig aan dat het allemaal wat minder soepel gaat, jammer genoeg wordt ons SOP een handwasje, iets wat jammer is voor ons maar ook voor het carnaval in Ploegersland. Misschien zijn er in Ploegersland (oud) carnavalsvierders die net als wij toen dachten, ik wil wel op stap gaan met carnaval maar niet alleen zoek dan een stelletje vrienden bij elkaar, verzin een leuke naam, doe eens mee met de optocht, zoek samen een leuke outfit bij elkaar, en ga samen op stap!

Als jullie dit gaan doen dan kunnen wij als SOP nog een stapje terugdoen en weten wij zeker dat het openbaar Carnaval in Liempde weer een boost krijgt, ik weet zeker dat we elkaar dan met carnaval tegenkomen want deze SOPPER wordt voorlopig nog geen STOPPER!








”Liemt, laot 't klinken”
Altijd een feestje met RE/MAX!
Wij kennen de lokale markt door en door, daarom is iedere (ver)koop een feestje.
Fijne carnaval!
VERKOCHT
RE/MAX
REMAX.NL
RE/MAX
Optimus Makelaars
Harrie van Beers
M 06 46 16 14 46 | T 085 21 30 300
E harrievanbeers@remax.nl
W www.makelaars-in-brabant.nl

Onze opbrengst sinds 2010: €6349,29

WOON IN LIEMT, KOOP IN LIEMT!

De Ploegers zijn sinds de start actief deelnemer van Op Liemt Gemunt. Voor de invoering van de muntjes was ons streven al om zoveel mogelijk inkopen te doen bij ondernemers in Liempde.

De Ploegers keren de prijzen van de loterij tijdens Carnaval uit in OLG bonnen, hierdoor motiveren we dat deze prijzen ook weer in Liempde worden uitgegeven. Daarnaast besteden we de bonnen zelf voor aankopen van bijv snoepgoed voor de jeugd, klus-materiaal en gereedschap voor de wagen en voor diverse inkopen zoals bedankjes.

Wil jij De Ploegers steunen en samen zorgen dat Carnaval in Ploegersland actief blijft bestaan?

Steun ons en stop je muntjes in de buis van Stichting De Ploegers. Alvast dank!

op liemt gemunt
SAMEN BETER VOOR LIEMPDE

Schoorsteenveegbedrijf
H. Kuppens
Ooiendonksestraat 1
5298 LR Liempde
Tel. 0411 - 631666

van Roy & de Wert
Dakbedekkingen
- Bitumineuze dakbedekkingen
- Dakisolaties
- Diverse lood- en zinkwerken
- Renovatie & Nieuw

van Roy & de Wert Dakbedekkingen VOF
Lagevoortseweg 8 • 5298 LB Liempde • tel/fax 0411-633023

J. van de Biggelaar grondwerken
Steeg 5
5298 MJ Liempde
Telefoon: 0411 - 632858
Mobiel: 06 - 53298254
Internet: www.jvdbiggelaar.nl
Email: info@jvdbiggelaar.nl





Carnaval met De Ploegers wordt magisch in



CARNAVAL BIJ HET WAPEN!

HET WAPEN VAN LIEMPDE
CAFÉ - TERRAS - FEESTZAAL

VRIJDAG 9 FEB VANAF 20.00
D'N URSTE AVOND MET DJ BAS VAN OVERDIJK
Uitreiking van de Gouden Munt en Etalageprijs

ZATERDAG 10 FEB OM 14.11
OPENING CARNAVAL OP 'T PLEIN
'S AVONDS GROOT CARNAVALSBAL MET DJ BAS V OVERDIJK

ZONDAG 11 FEB VANAF 9.00
KOLDERZITTING MET DJ FUZZYTOURS
(Leon vd Veerdonk)
ALS AFTERPARTY!

MAANDAG 12 FEB VANAF 14.00
LOERIEFOEPEN OP 'T PLEIN

ZORG DAT JE ERBIJ BENT!

GAOS

DINSDAG 13 FEB VANAF 20.00
DOLLE DINSDAG!
MET DJ TENALADY
DRIE UURKES ACHTERAF
NON STOP MUZIEK

UITREIKING SCHIMMEL-PENNING

OP DE EIER BIJ 'T WAPEN

MET JAN WITLOX!

De kroon op uw feest!

Clown Snoepy

Entertainment & Organisatie

Bel ons!
073 5222514

- Winkelcentrum promotie
- Seizoens activiteiten
- Attractie verhuur
- Ballondecoraties
- Entertainment
- Openingen



www.clownsnoepy.nl • info@clownsnoepy.nl

ROND accountants | fiscalisten

VEUL LEUT!





uw bedrijf BETER IN BEELD

Shout4Sites

Heesterbos 11, Liempde
T. 0411 635 078
info@shout4sites.nl
www.shout4sites.nl

- websites & webapplicaties
- hosting & domeinnaamregistratie
- online marketing
- teksten, fotografie, video

Melkveebedrijf
JENNISSEN
Melkvee Spelt



Meulekensweg 3 Liempde



GAOS

Laoten we klinken met GAOS op Drie Uurkes Achteraf

Adjudant Han en Prins Jurgen, nogmaals gefeliciteerd met jullie benoeming tot de voortrekkers van Ploegersland. Ja sorry, Uwe Dorstlustige Hoogheid Jurgen, bij GAOS is alles net ietsjes anders en daarom staat bij ons de Adjudant altijd voorop. Maar wat een inspirerende en op GAOS gerichte spreuk dit jaar: Liemt, laote we klinken! Een oproep die ons tot vreugde stemt. Natuurlijk wil GAOS met jullie klinken. Want als er ergens iets te vieren valt, zijn wij van de partij. Zonder ons geen feessie, niets gaat aan ons voorbij.

En laten we eerlijk zijn. Een leven zonder feesten is als een lange weg zonder kroegen. GAOS, het bonte bondgenootschap van gewezen adjudanten, heeft daarom de mouwen ook dit jaar weer aardig uit de handen gestoken. Is dit een Gaotische verschrijving? Jazeker! Maar hé, hiervoor staat het al. Bij GAOS is alles net een bietje anders. Maar wat nooit anders zal zijn en altijd zo zal blijven, is het doel wat GAOS zich gesteld heeft. Elke carnaval af te sluiten met GAOS! Wij rusten niet voordat het Dolle Dinsdag is geweest. En waar kun je beter klinken dan op Drie Uurkes Achteraf? Nergens toch! In Drie Uurkes Achteraf herhalen en beleven we nog een keer dat wat we de dagen daarvoor al gedaan hebben. Drie Uurkes Achteraf is leut, lol en veul plezier. En kun je je de volgende dag door een mistig hoofd niets meer herinneren? Niet erg! Want het voordeel van een slecht geheugen is dat je van dezelfde goede dingen meer dan eens kan genieten.

Drie Uurkes Achteraf start om 20.30 uur in 't Wapen van Liempde en gaat ook na de Ploegverbranding nog door. DJ Stephanie en de Skôn Orre Gatse zanger Jan Witlox gaan er voor zorgen dat de beentjes niet stil blijven staan en de keeltjes regelmatig gesmeerd moeten worden. En voor dat laatste zullen Ruud & Mitch zeker zorgen! Pak dus je agenda en noteer op dinsdag 13 februari 2024: Dolle Dinsdag – Drie Uurkes Achteraf! Liemt, laote we klinken!

Hoe is het nu met...?







1978

Kun je ons vertellen wie jij bent?
Ik ben Ad Timmermans, geboren in Ploegersland en woonachtig in Indegat. Ik ben getrouwd met Petra en heb zoon Teun (21) en dochter Fieke (18). Ik ben directeur van een bedrijf in baby-accessoires.
Mijn hobbies zijn voetbaltraining geven, coachen en kijken, hockey kijken en sport in het algmeen.

Waar vier je Carnaval?
In Indegat, waarbij op zaterdagmiddag de Sjowaddiewaddies receptie bij Becoloth niet mag ontbreken. Ik kom daar dan ook ieder jaar weer vele Ploegers tegen. Andere dagen dweilen we van kroeg naar kroeg.

Wat vind je leuk aan Caraval?
Samen met vrienden op pad, zonder agenda en verplichtingen, en oude bekenden tegen komen.

Weet je nog wie Prins was in jouw jaar als Jeugdprins?
Prins Kiske d'n Urste (Gerard de Leest) en de spreu was ‘Liemt leeft van alle kaante'.



1989

De eerste Jeugdprinsens
Hoi! Mijn meisjesnaam is Janneke van Loon en tegenwoordig heet ik Janneke Heesakkers. Ik woon in Schijndel, ben getrouwd met Jan-Willem en ben de trotse moeder van Siem (10) en Wieke (12). Ik ben inmiddels 46 jaar en het is alweer 35 jaar geleden dat ik de prins(ses)verkiezing won. En toch herinner ik het me als de dag van gisteren. Want ik won als allereerste meisje deze verkiezing en mocht dus als eerste jeugdprinses over Ploegersland regeren.

Wat doe je overdag?
Ik werk nu bij Zorggroep Elde Maasduinen in Boxtel. Mijn vrije tijd breng ik het liefste door met mijn gezin, familie en vrienden. Ik doe aan streetdance, ben taalcoach voor een Turkse vriendin en ben op donderdag ‘biebjuf’ op de basisschool.

Vier je nog Carnaval?
Carnaval heb ik jaren vier dagen lang gevierd. Op de middelbare school bij ‘Van Kaathoven’ en in Boxtel. Daarna vooral in Eindhoven en Den Bosch. Sinds vorig jaar voor mij geen verkleedpartij meer, maar een jasje van ‘Schorsbos’ met accessoires in de Schorsbosse kleuren wit-geel-groen.

Heb je ng een tip voor de carnaval vierende Ploegers?
Tip 1: Gun iedereen een mooie tijd, dus sla een arm om een kind dat alleen staat en hos samen de zaal door. Daar word je blij van!
Tip 2: Kijk tijdens de optocht vanaf hoge de prinsenwagen in alle achtertuintjes, vond ik erg leuk!
Tip 3: Breek niks! Carnaval op krukken moet je niet uitproberen.
Oh ja en GENIET!!! Dat moet je trouwens niet alleen met carnaval doen, maar je hele verdere leven!



2000

Hoi! Welk oud jeugdprinsesje ben jij?
Ik ben Sanne Vermeer-Peijnenburg, ik ben 35 jaar en woon sinds ongeveer 5 jaar weer in Ploegersland samen met Erik en onze dochters. Ik werk als POH-GGZ in een huisartsenpraktijk en ben ook planner bij Koraal.

Vier je ook Carnaval?
De laatste jaren wat minder maar in de toekomst hopelijk weer meer. En dat varieert dan van Ploegersland tot Struivendurp tot Indegat en Oeteldonk. Het verkleden vind ik het leukst. En ik hoop in de toekomst ooit met mijn gezin mee te kunnen lopen in de Optocht.

Wat vond je her allerleukst toen je Jeugdprinses was?
Samen met mijn adjudant Ivon en de hele raad hossen, dansen, zingen en springen.



Het je nog tip of booschap voor de huidige jeugdprinses?
Geniet nu het kan, praat met Jan en alleman. Pluk de dag, wees paraat, laat zien dat je bestaat. Hou van het leven, het leven houdt van jou. Ga d'r uit zegt het voort, zodat iedereen het hoort.

2011

Met welk oud jeugdprinsesje hebben we het genoegen?
Ik ben Noortje Peijnenburg en ik woon in Ploegersland! Ik werk als verpleegkunidge bij een leverancier voor medische hulpmiddelen. In mijn vrije tijd ga ik graag naar feestjes, op stap, terassen, shoppen of naar musicals.

Vier je nog steeds carnaval?
Ik vind carnaval nog steeds heel erg leuk en vier dit ook ieder jaar nog alle dage. Vaak ga ik een dagje naar de stad en andere dagen naar dorpen in de omstreken. We gaan gezellig met een grote groep vrienden/vriendinnen.

Wat vond je het leukst tijdens je tijd als jeugdprinses?
Ik vond het heel leuk dat we op verschillende locaties met een grote jeugdraad feest mochten gaan vieren. Wat me ook is bijgebleven is het bezoek aan het glazen huis maar vooral het gazen huis in Liempde bij prins Tuur en adjudant Jan.



Wat was de spreuk destijds?
In Liempt zal 't er krullen

Heb je nog een boodschap of tip voor de huidige jeugdprins(es)?
Geniet van de leuke tijd! Ik kan er nu als ik erop terug kijk nog teeds van nagenieten.

2022

Hee... jou kennen we nog van niet zo lang geleden!
Ik ben Saar van der Velden, oftewel Jeugdprinses Sarie Bombarie. In seizoen 2021-2022 regeerde ik samen met Adjudante Tess over Jeugdploegersland.

Wat vind je het leukst aan Carnaval?
De gezelligheid met mijn vriendinnen, de (te) gekke outfits en natuurlijk de leuke muziek.



Wat vond je het leukst tijdens je seizoen als Jeugdprinses?
Ik was de eerste prinses na Corona. We hadden een aangepast programma maar dit was zeker niet minder leuk! Ik heb genoten van de carnaval op school, De optocht, ons uitje naar Gemonde waar mijn nichtje ook Prinses was. Maar het toppunt was mijn minirolletje tijdens de kolderklets op zondag waar ome Willem ons pap en mam door de mangel haalde.

Heb je nog een tip voor de huidige jeugdprinses?
Pak je podium en geniet eervan want het gaat veel te snel voorbij

Tel: 06 10 75 16 87
E-mail: a.bliempde@ziggo.nl
www.ab-bouw.com



A.B
bouw & onderhoud







Timmerwerken | Verbouw | Nieuwbouw | Renovatie | Uitvoering

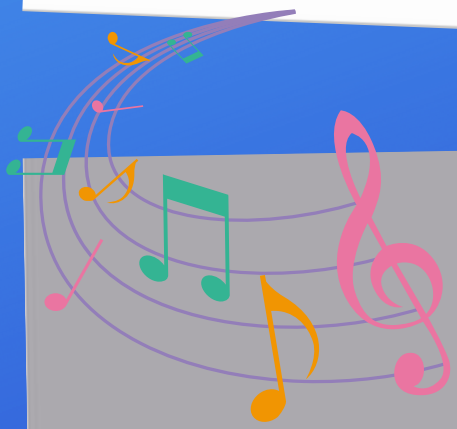

BRAM VAN DER MEYDEN
GRONDVERZET
06-12392882
LIEMPDE

VAN DER HEIJDEN
AUTOTECHNIEK



AANNEMINGSBEDRIJF
VAN NUNEN
nieuwbouw - verbouw - renovatie
www.vannunenbouw.nl

Cadeau & Drogist
DROGIST
Bewust Beter
LIEMPDE
OPEN TIJDENS CARNAVAL
ZATERDAG 9:00 - 17:00
ZONDAG GESLOTEN
MAANDAG 9:30 - 12:30
DINSDAG 9:30 - 12:30
VERKOOP VAN PLOEGERSARTIKELEN
RAADHUISPLEIN 2 LIEMPDE


Nieuwstraat 29
5298CJ Liempde
puurellen wenst
u een hele fijne carnaval!
Eco haarsalon en krullenkapper
PuurEllen
HAIR & STYLING


Vleesvarkens
Mts. Vos van den Langenberg
Vleesvarkenshouderij


EVK CONSULT
coaching en loopbaanadvies
ElanEffect
Coaching en loopbaanadvies
Voor professionele hulp bij vragen op het gebied van:
Stress en burn-out
Persoonlijke en professionele ontwikkeling
Vergroten zelfvertrouwen en/of veerkracht
Re-integratie (o.a. Werkfit en Naar Werk)
Veranderingen in je loopbaan
Solliciteren en netwerken
Communicatiestijlen
Neem gerust contact op voor meer informatie of voor het inplannen van een vrijblijvend kennismakingsgesprek
Elly van de Ven-van Kollenburg
Coach | Loopbaanadviseur | IEMT-practitioner
06 13 23 14 62
elly@evkconsult.nl | elly@elaneffect.nl
Kantoorgebouw Globe Oss en Medisch Centrum Liempde
Aangesloten bij:
NOBCO
EMCC


MULTIFUNCTIONELE
EVENT-LOCATIE
IN LIEMPDE
WWW.BIJDEBURENLIEMPDE.NL

UW PLOEGERAZZI

Het Grote Geheim van Liemt.. Of het gerucht! Uw Ploegerazzi heeft de ongelooflijke eer gehad deel uit te mogen maken van wat in Liemt te boek staat als het Grote Geheim. Maandenlang heeft hij meegelopen met de Geheimcommissie. Vanaf de Prinsenkeuzevergadering op 12 juni tot aan de installatie van Z.D.H. Prins Jurgen op zaterdag 28 oktober. Wat een spannende tijd was dat. Ik werd compleet meegezogen in het Grote Geheim van Liemt. Maar gedurende die maanden is Uw Ploegerazzi ook een aantal keren gaan twijfelen. Is hier wel sprake van het Grote Geheim van Liemt? Of was Z.D.H. Prins Jurgen al die tijd niet meer dan een groot gerucht.

Een geheim is immers informatie die verborgen wordt en bestemd is om dat ook te blijven. Terwijl een gerucht een mededeling of nieuwtje is dat de ronde doet maar nog niet bevestigd is, zodat je niet zeker bent of het waar is. Eén ding is zeker. Door zijn installatie is Jurgen intussen geen van beiden (meer). Maar wat is het nou: geheim of gerucht?

Nou is Uw Ploegerazzi net als een olifant: hij heeft een lange neus en grote oren. Hierdoor is Uw Ploegerazzi een deskundige op het gebied van geruchten. Hij ruikt en hoort elk gerucht waar een goed artikel in zit. Uw Ploegerazzi is er daarom ook niet vies van een gerucht te laten groeien en zijn artikel een handje te helpen. Hier en daar dropt hij wat zinspelingen en werpt hij wat aas uit. En laat de Geheimcommissie nou precies hetzelfde doen. Ze gooien wat tips in de wereld en voeden daarmee het gerucht wie de nieuwe Prins van Ploegersland wordt. Elke tip maakt het gerucht groter en groter. En het geheim kleiner en kleiner. En dat is een sublieme zet van de Geheimcommissie. Uw Ploegerazzi had het zelf kunnen verzinnen.

Geheimen zijn namelijk net als zwangerschappen. Je kunt geheimen een tijdje verbergen maar uiteindelijk ga je ze zien. Maar door met de tips het gerucht te voeden, zie je uiteindelijk het geheim niet en blijft het geheim goed bewaard.

En dan het samenspel van de tips met de borden. “Woont hier de nieuwe Prins(es) van Ploegersland?” Gewoon weg meesterlijk die borden. Een geheim is namelijk als een gat in je kleren; hoe meer je het verborgen wilt houden, hoe meer je er de aandacht op trekt. Een geheim bewaar je daarom het beste door geheim te houden dat het een geheim is. En dat effect hadden de borden. Want hebben jullie goed opgelet waar er het langste een bord in de tuin heeft gestaan?

Uit privacy overwegingen mag Uw Ploegerazzi niet zonder toestemming namen vermelden. Laat ik het daarom zo zeggen. Het bord voedde het gerucht dat we in Liemt voor de eerste keer een prinses zouden krijgen. En dat constaterende, beste Ploegers en Ploegerinnen, brengt mij bij het antwoord op de eerder gestelde vraag. Dat dit jaar voor de eerste keer een prinses over Ploegersland zou regeren was een groot gerucht. Maar of dat volgend jaar wel aan de orde is, is het Grote Geheim van Liemt. Laot ’t komme zo es ’t komt. Wij maken er gin punt van. En laote we in de tussentijd samen klinken met Z.D.H. Prins Jurgen en zijn Adjudant Han.

Miense, laot oew gin spurrie in de neus zêijen en bedenk: Liemt, Dê Vuult Goewd! En de rest is allemaol zeik op unne riek!

Uw Ploegerazzi,
Een uiterst betrouwbare en geaccrediteerde lokale journalist!







CARNAVAL

OP 'T PLEIN

WIJZIGING! DE CARNAVALSMIS START OM 13:11 IN DE ST. JANS ONTHOOFDING KERK

za 10 feb — 14:11
DE PLOEGERS PRESENTEREN:
KNALLENDE OPENING CARNAVAL

zon 11 feb — 14:11
DE PLOEGERS PRESENTEREN:
OPTOCHT + PRIJSUITREIKING + DJ

ma 12 feb — 13:11
LOERIEFOEPE PRESENTEERT:
LOERIEFOEPE, 'T CANTUS WEL!
AFTERPARTY MET 'GINNE KLETS'

Line-up volgt via socials



25m overkapping | gratis entree | kinderactiviteiten | buiten bar | cafés open

IN SAMENWERKING MET:

ELLUF ELLUF LIEMT!

Elluf Elluf Liemt liet ‘t klinken!
Elluf Elluf Liemt: het jaarlijks terugkerende evenement om alvast stevig in de carnavalstemming te komen. Door carnavalszotten, voor carnavalszotten. En ook dit jaar weer in samenwerking met café De Durpsherberg.

Geen mooiere dag om iets te vieren dan een zaterdag. En wat een geluk dat Elluf Elluf Liemt zijn eerste lustrum kon vieren op zaterdag 11-11-2023. Onze visie dat carnaval vieren niet zo moeilijk hoeft te zijn, werd (mede hierdoor) ook dit jaar weer dik onderstreept. Vraag DJ Double A een carnavalshit van vroeger af te wisselen met een hit van nu. En geef Feestzanger Olaf een podium om de boel flink op stelten te zetten en het dak gaat eraf. Lekker laagdrempelig voor jong en oud. Het was een zeer geslaagde en druk bezochte vijfde editie. Binnen de kortste tijd waren de pins uitgedeeld aan de eerste 111 bezoekers. Dat 11-11 dit jaar op zaterdag viel heeft zeker mee hebben geholpen, maar toch. Feestzanger Olaf en DJ Double A brachten de sfeer er goed in. En toen net niet klokslag 23.11 uur de Elluf Elluf klok was geactiveerd, barstte het feest echt los.

Al met al een heel mooi fistje. Laten we de traditie Elluf Elluf Liemt volledig omarmen. Er is toch niks mooier dan je vol overtuiging over te geven aan het feest dat carnaval heet! Doe je dat maakt het ook niet uit op welke dag we Elluf Elluf vieren. Want een leven zonder feest is als een lange weg zonder kroegen.

Dus noteer alvast in je agenda voor de komende jaren:
Maandag 11-11-2024
Dinsdag 11-11-2025
Woensdag 11-11-2026 etc.Elluf Elluf Liemt

Word lid van de Facebook-pagina https://www.facebook.com/EllufEllufLiemt/ en blijf zo op de hoogte van alle nieuwtjes over Elluf Elluf Liemt.









WIJ ZIJN OP ZOEK NAAR JOU!

Stichting De Ploegers draait volledig op vrijwilligers. Meer dan 150 mensen in tal van verschillende commissies maken alle activiteiten van De Ploegers mogelijk. We zijn altijd op zoek naar enthousiaste nieuwe vrijwilligers... Speciale aandacht voor twee commissies waar we hard nieuwe handjes nodig hebben:

Commissie Licht en Geluid

Vind je het leuk om licht en geluid op te bouwen, te bedienen en af te breken? Kom ons Techniek team versterken.

Commissie Marketing

Zonder inkomsten geen activiteiten. Ben jij een kei in het meedenken en werven van sponsors en adverteerders? Of ben jij een topper in het administreren en coordineren? Dan is commissie Marketing zeker iets voor jou.

interesse? stuur een mail naar voorzitter@ploegers.nl
Alvast dank!





KLUMPT GOED

1928

2024

TRAA@LIEMT

TRAAKLOMPEN.NL

LIEMT, LAOT 'T KLINKEN



BESTEL ONS EMBLEEM '24
VIA TRAAKLOMPEN.NL
OP=OP



VOOR DE KLEINSTE CARNAVALSVIERDERS

VOORZITTER VIVANTJES

Na een periode van Corona konden we afgelopen carnavalsseizoen weer als vanouds los. Samen met Gravin Evy, Hofdame Rosan en Hofnar Jelle hebben we Liemt laten zien dat we 't nog nie zên verleerd! Nieuw was afgelopen seizoen het Carnavalsplein waar verschillende activiteiten georganiseerd werden. Het bleek een succes, want op het plein was het een groot feest tijdens carnaval. Dit smaakte naar meer waardoor we druk bezig zijn geweest om ook dit jaar weer een mooi programma op het plein neer te zetten.



Ook binnen de Vivantjes proberen we te vernieuwen. Samen met Graaf Han d'n Twidde en Raadspensionaris Gradje d'n Urste is de leus was is wordt Vivantisch geboren waarmee we een nieuwe weg in proberen te slaan. De eerste vernieuwingen hebben al plaatsgevonden, zo is tijdens de bekendmaking de titel Rentmeester/Hofdame (tijdelijk) ingeruild voor Raadspensionaris en hebben we ook een carnavalskraker opgenomen genaamd Liempdse Jong! Deze gaat iedereen natuurlijk veel horen tijdens carnaval en kan je al enige tijd beluisteren via Spotify en Youtube! Mocht je hem nog niet gehoord hebben, scan dan snel de QR-code.

Daarnaast hebben we ook een wijziging in ons programma opgenomen. Onze carnaval begint dit jaar al op vrijdagavond 9 februari in onze thuishaven Café d'n Durpsherberg! Twee dingen staan voorop en dat zijn gevulde glazen en heel veel muziek, want we zullen het al flink laoten klinken deze avond!

Graag zien we iedereen tijdens carnaval op het plein of in de kroeg. Ik wens iedereen een hele fijne en gezellige carnaval toe met in het bijzonder Prins Jurgen, Adjudant Han, Graaf Han d'n Twidde en Raadspensionaris Gradje d'n Urste.

Ronald Martens

OW, OH, OW, JUHÉÉIJOH PLOEGERS EN PLOEGERINNEN,

Alhoewel ik mezelf geen onbekende waan in het Liempdse (carnavals)leven, stel ik me graag aan je voor. Ik ben Johan Troeijen en heb 53 carnavalsseizoenen ervaring. Weliswaar ben ik geboren in Oeteldonk maar getogen in ons prachtige Ploegersland, waar ik eigenlijk nooit ben weggeweest en sinds jaren weer samen met Veerle woon. Na opleidingen aan de Havo en de Hotelschool heb ik nog bijna een jaar rondgereden in een legertruck en daarna kwam ik, onvermijdelijk, in de hospitality business terecht. In die belevingsbranche heb ik bijna alle denkbare rollen vervuld. Één van de belangrijkste lessen die ik er heb geleerd (en die nu zeker van toepassing is), is, als je er een kermis van maakt, dan maak je herinneringsvolle momenten. Als HospitalityFriend bedenk ik vandaag de dag horecaconcepten op basis van dit motto en breng ze tot leven. Natuurlijk zit ik ook graag aan de gastkant en klap ik er graag op als DJ, tijdens de maandagavonden en vrijmibo's, in café d'n Durpsherberg.

Als zoon van Prins Han d'n Urste van C.V. de VoorTTrekkers (van 1964 tot waarschijnlijk 1969) raakte ik op jonge leeftijd al besmet met het carnavalsvirus. Hierdoor heb ik gekozen voor de titel van Graaf Han d'n Twidde. Toen ik werd gevraagd had ik maar liefst drie seconden ruggenspraak met Veerle nodig om vervolgens zonder twijfel een enthousiast 'ja' als antwoord te kunnen geven. Meteen besefte ik me dat je in deze rol de kans krijgt om de Vivantjes verder te inspireren en te voeden met nieuw elan, En toen bedacht ik me dat je daar als gehele Liempdse gemeenschap van kan profiteren.

Tijdens de inauguratieavond, van afgelopen 18 november, heb ik hard moeten knokken om het voor elkaar te krijgen (ook dankzij de medewerking van Raadsheer Henk Keijsers) dat mijn handlanger, Geert Termeer, de titel kreeg die hij verdient, Raadspensionaris Gradje d'n Urste. Geert gaat al 45 carnavalsseizoenen mee en is ook bijna zijn hele leven al woonachtig in ons Ploegersland. Geert heeft een lange carrière achter de rug bij Van de Boomen waar hij veel rioleringswerk heeft afgeleverd bij vele Liempdse Jong.

Daarna bij MijnGemeenteDichtbij als Rioleur en sinds kort is Geert er Beheerder Gebouwen. Geert gaat graag motorcrossen met zijn zoon Christian en schiet graag een pijltje bij L'Union of het Gilde. Bovendien als Raadspensionaris voor mij een grote plus, Geert is één van de grondleggers van de Vivantjes. En dan klapt hij er tijdens de vrijmibo bij d'n Durpsherberg ook nog eens wekelijks op.

Was-is-wordt Vivantisch is onze leus. Hiermee bedoelen we dat we de carnavaleske nalatenschap van onze voorgangers (inclusief de VoorTTrekkers) koesteren en als inspiratie gebruiken dit seizoen. Met de ambitie om daarnaast ook weer nieuwe initiatieven te ontplooien die (potentieel) door toekomstige generaties gekoesterd kunnen worden. Hét voorbeeld hiervan, bij uitstek, is 'Liempdse Jong' (vandaar de 'exotische' begroeting bovenaan deze pagina. Het is de jell van Liempdse Jong). Het lied dat we hebben opgenomen in een professionele studio, met dank ook aan de donateurs (De Vrienden Van De Vivantjes), die dit mede mogelijk hebben gemaakt. Wat zijn wij er trots op! Het gaat over onze Liempdse cultuur en ons dialect dat ons bindt. Beluister hem snel op Spotify, Youtube of in je favoriete Liempdse horecagelegenheid en laat ons weten welke snaar het bij je raakt!

Als Liempdse Jong pur sang staan wij vol enthousiasme te springen om samen met de Vivantjes, de Vrienden van de Vivantjes, de Ploegers, Prins Jurgen en Adjudant Han en alle Liempdse carnavalsliefhebbers er een knallend Carnaval van te gaan maken, 'Liemt loat 't klinken!', want was-is-wordt Vivantisch!



OUD GRAVIN EVY & HOFDAME ROSAN

Toen ik als Gravin werd gevraagd was ik gelijk enthousiast en zei meteen ja! Het carnavalsseizoen 2022-2023 was een bijzondere carnaval omdat na een tijd van Corona carnaval weer als vanouds gevierd kon worden. Je kon aan iedereen merken dat ze weer zin hadden in een feestje. Wat het extra speciaal voor mij maakte is dat mijn broer tegelijkertijd de Adjudant was bij de Ploegers.

Afgelopen jaar was er voor het eerst een carnavalsplein in samenwerking met de Durpsherberg en het Wapen van Liempde. Hierbij was zeker de maandag middag een geslaagd feestje! Hopelijk was dit een startsein voor iets moois zodat Liempt een levendig Carnaval blijft houden.

Een van de leukste dingen tijdens afgelopen carnaval vond ik de lichtjes optocht in Berchem, waar we samen met de Ploegers in een party bus naar toegingen. Wat ik stiekem wel een beetje ga missen is mijn jurk, ik voelde mij er een echte Gravin in. Wat ik minder ga missen is de zware scepter die ik de hele dag mocht dragen. Ik ben erg blij het is gelukt om deze door niemand af te laten pakken. Hopelijk lukt dat onze Graaf en zijn Raadspensionaris ook!

Samen met Rosan en Jelle wens ik Graaf Han d'n Twidde en Raadspensionaris Gradje d'n Urste veel plezier toe tijdens carnaval en hopen we dat zij er net zo van gaan genieten zoals wij gedaan hebben! Wij weten zeker dat, dat helemaal goed gaat komen.

Verder willen we iedereen bedanken voor de fantastische carnaval wat we gehad hebben. We hebben veel gelachen en gefeest het was daarom voor ons een zeer geslaagde carnaval. Wij kijken er enorm naar uit om zeker nog een jaar mee te feesten met de Vivantjes.



DE VIVANTJES



Van links naar rechts:
Marleen Groenland, Stef Bressers, Michelle Bressers-van der Heijden, Ronald Martens, Thijs van Abeelen, Evy Bekkers, Rosan van der Pas, Roy Bartels, Graaf Han d'n Twidde, Anke Witlox, Raadspensionaris Gradje d'n Urste, Frank van Berkel, Esther Groenland, Carlijn Hendriks-van Abeelen, Rob van de Loo, Martijn van den Heuvel, Rini van de Laar, Jari van Aarle, Anton van de Sande, Jelle de Beer

Ontbrekend: Danny van de Sande, Bart van Helvoort, Charlene Bartels-Verhoeven, Dille Kocken-van der Eerden, Lisanne van de Loo-van Zon, Thijs Bressers, Wendy van Erp en Wout-Jan van Beers

BESTUUR

Van links naar rechts:
Anton van de Sande, Martijn van den Heuvel, Thijs van Abeelen, Esther Groenland, Jari van Aarle, Stef Bressers en Ronald Martens



LIEMPDSE JONG

Ow oh ow juhééijoh
Ow oh ow juhééijoh
Ow oh ow juhééijoh
Ow oh ow juhééijoh

Ow oh ow juhééijoh
Ow oh ow juhééijoh
Ow oh ow juhééijoh
Ow oh ow juhééijoh

Nederlandse les, da hak zo gezien
Een Liempdse die praot zo toch nieeeee
Ons moeder zeej nog dak dah nie moes doen
Mar neerlands smakt mèn als citroen
Ik proat alleen in mèn dialect
Want Liempds, dè is toch zo skon
Dah Nederlands is nie mèn ding
Nog nie meskiennnnnnnn

Want ik ben echt nen Liempdse jong
En het Liempds ligt veur op mènne tong
In t turp heb ik mn taol geleerd
En de fratsen geïmiteerd
Echt nie verkeerdd

Ik ben een Liempdse jong

Ow oh ow juhééijoh
Ow oh ow juhééijoh, Ik ben een Liempdse jong
Ow oh ow juhééijoh
Ow oh ow juhééijoh

En nou ben ik fier daaijjik het proat
Ons Liempds, dah makt ons van hier
Ge heurt al van weit weg
As iemes Liempds proat
Dan hedde ôk meej al vertier

Wanneer ge Liempds proat, dan leefde nog lang
Dan goaide ôk noit nie kaphotttttt
Ons liempds is een cadeau
Van zelieven Godddddd

Want ik ben echt nen Liempdse jong
En het Liempds ligt veur op mènne tong
In t turp heb ik mn taol geleerd
En de fratsen geïmiteerd
Echt nie verkeerdd
Ik ben een Liempdse jong

Ow oh ow juhééijoh
Ow oh ow juhééijoh
Ow oh ow juhééijoh
Ow oh ow juhééijoh, (ahhhh jèèèè jèèè)

Ow oh ow juhééijoh
Ow oh ow juhééijoh, ik ben een Liempdse Jong
Ow oh ow juhééijoh
Ow oh

Want ik ben echt nen Liempdse jong
En het Liempds ligt veur op mènne tong
In t turp heb ik mn taol geleerd
En de fratsen geïmiteerd
Echt nie verkeerdd
Ik ben een Liempdse jong

Ow oh ow juhééijoh
Ow oh ow juhééijoh
Ow oh ow juhééijoh
Ow oh ow juhééijohhhh

Ow oh ow juhééijoh
Ow oh ow juhééijoh
Ow oh ow juhééijoh
Ow oh ow juhééijohhh

Ow oh ow juhééijoh
Ow oh ow juhééijoh
Ow oh ow juhééijoh
Ow oh ow juhééijohhh

Scan de QR-code om het lied te beluisteren op YouTube!

Ook te vinden op Spotify!

CV DE VIVANTJES
LIEMPDE EST. 1998
LIEMPDSE JONG

PROGRAMMA DE PLOEGERS

CARNAVAL 2024

VRIJ 9 FEB

Ochtend: Bezoek aan basisschool De Oversteek

Avond: Bezoek aan de Durpsherberg en daarna D'n Urste avond bij het Wapen van Liempde met uitreiking van de Gouden Munt



ZAT 10 FEB

13:11 - Carnavalsmis

14:30 - Feestelijke Opening en Knalfeest op het plein

Avond: Bezoek aan Wapen van Liempde

ZON 11 FEB

14:11 - Optocht
Aansluitend prijsuitreiking op het Carnavalsplein

Avond: Bezoek aan de Durpsherberg

MAA 12 FEB

Middag: Loeriefoepe, 't cantus wel!

Avond: Bezoek aan de Durpsherberg

DIN 13 FEB

Middag: Bezoek het Groene Woud

Avond: 3 uurkes achteraf met GAOS Op Dolle Dinsdag bij het Wapen van Liempde met om
00:11 - Ploegverbranding

