Jaargang 59 - seizoen 25/26

PLOEGERS VAKBLAD

PRINS ROBBY D'N URSTE

In Liemt leupt 't gestroomd!

HOE IS HET NU MET

Oud jeugd prins(es)en, hoe gaat dat nu?

TOT NU TOE

Het stroomde al erg hard in liemt! hoe nu verder?

GAOS KOLDER

Goede kolder met carnaval, kan dat nog?

STROOM EN CONFFETIE

Vakkundig carnavallen? Wat doen de Ploegers?

De beste vak lectuur om het te laten stromen in ploegersland!

Niet alleen in **LIEMT** laten deze twee het **STROOMEN!**

Namens **KEVIN SCHELLEKENS** en **VAN DONGEN** wensen wij alle ploegers een gestroomde carnaval!

KS
KEVIN SCHELLEKENS
SERVICE EN ONDERHOUD

VANDONGEN
technisch installateurs

De Voorzitter

Beste Ploegers, Ploegerinnen, Ploegertjes en Ploegerinnekes,

Een nieuw seizoen, dus ook een nieuwe Glossy. Een nieuw seizoen dus ook nieuwe Hoogheden. En nieuwe activiteiten op het Carnavalsplein. Carnaval is een mix van nieuw, vernieuwing, traditie en vaste waarden waar iedereen op kan rekenen. We ploegen voort in de ingeslagen richting en bouwen door op al het goeds wat er al staat.

En wie twijfelt of Carnaval nog wel leeft die nodig ik graag uit om te kijken naar de Jeugdraad en Partyploegers van dit seizoen. Zoveel jeugd bij elkaar die met oneindig veel energie voorop gaan in het kolderfeest. Zij hebben én zij zijn de toekomst! Dat geldt natuurlijk ook voor onze 'grote' Hoogheid, Prins Robby, samen met zijn Adjudant Mark en hun dames: Janneke en Susan. Met veel enthousiasme zorgen zij er dit seizoen voor dat het gestroomd leupt.

"VOOR ELKAAR, DOOR ELKAAR EN MET ELKAAR"

Dat muziek een speciaal plekje in mijn (carnavals) hart heeft zal voor velen van jullie niet echt een verrassing zijn. En zonder muziek ook geen Carnaval natuurlijk. Dat muziek verbindt en ook nog eens ware carnaval-liefhebbers voortbrengt, blijkt wel uit de samenstelling van de Hoogheden dit jaar. Zowel bij de Ploegers als bij de Vivantjes: stuk voor stuk muzikanten, waarvan een aantal uit hofkapel De Kromploegers. Een (hele leuke) verrassing voor de hofkapel en voor deze voorzitter.

Het zijn bijzondere tijden en dat geeft misschien wel extra reden om volop Carnaval te vieren. Even niet denken aan de zorgen van alledag, klein of groot. Even allemaal gelijk. Even alleen maar leut en kolder, plezier en feest. Voor elkaar, door elkaar en met elkaar.

Ik wens iedereen een schitterende Carnaval. Ga, geniet, feest (en let un bietje op mekaar).

In Liemt leupt 't gestroomd.

Rob van Abeelen

yonna.
Beauty Artist

PERMANENTE MAKE-UP & FINELINE STUDIO

Met oog voor detail en persoonlijke aandacht.

EYELINER / DEEPLINER

LIPPIGMENTATIE

POWDER BROWS

FINELINE TATTOO

0642475452

info@yonnabeautyartist.nl

www.yonnabeautyartist.nl

Akkerstraat 21, 5298CN Liempde

Reserveer eenvoudig online

DE BURGEMEESTER

Beste Ploegers en alle inwoners van Ploegersland,

Carnaval in Liempde is meer dan een feest: het is een traditie die ons samenbrengt, laat lachen en even alle zorgen doet vergeten. Juist in deze tijd is dat gevoel van verbondenheid belangrijker dan ooit. Carnaval herinnert ons eraan dat we het samen doen: voor elkaar zorgen, elkaar steunen en vooral samen plezier maken.

Het motto van dit jaar geeft dat prachtig weer: “Zonder stroom geen licht, geen muziek en geen feest”. Het verwijst naar iets dat we allemaal herkennen: zonder energie komt niets tot leven. Geen licht, geen muziek, geen feest. Carnaval in Liempde bruist, stroomt en verbindt, net zoals de stroom die alles in beweging zet. Dat is precies wat deze dagen zo bijzonder maakt: het gevoel dat alles klopt, dat het leeft en dat we samen één grote schakeling vormen.

Ook de buren in Boxtel en Esch of beter gezegd Indegat en Oggelvorsenpoel weten hoe belangrijk saamhorigheid is. Hoe verschillend we ook zijn, we vinden elkaar in dezelfde boodschap: samen staan we sterk. Samen maken we van deze dagen een feest dat grenzen overschrijdt, van Oggelvorsenpoel tot Indegat, Ploegersland en verder.

Vier mee, ontmoet elkaar en geniet samen van alles wat carnaval te bieden heeft. Laten we zorgen dat niemand zich alleen voelt, niet in Indegat, niet in Oggelvorsenpoel en zeker niet in Ploegersland. Dat is misschien wel de mooiste boodschap van carnaval.

Komend seizoen gaat Prins Robby D’n Urste, samen met zijn adjudant Mark Bressers, voorop in het Liempdse carnaval. De bekendmaking van de Prinsen en Prinsessen, de sleuteloverdracht, de diverse festiviteiten en kleurrijke optochten: deze onderdelen geven niet alleen glans aan het feest, maar versterken ook de onderlinge verbondenheid. Elk jaar opnieuw zorgen leden en vrijwilligers ervoor dat jong en oud kan genieten van een fantastisch feest. Uw betrokkenheid en harde werk verdienen grote waardering. Zonder u zou carnaval niet zijn wat het is. Ik wens iedereen een mooie tijd toe, vol vreugde en plezier.

Ronald van Meygaarden, Burgemeester gemeente Boxtel

Z.D.H. PRINS ROBBY D'N URSTE EN ADJUDANT MARK

Op een mooie zomeravond in juni, genietend van het zonnetje in de tuin, kreeg ik onverwachts bezoek van Hein van Beugen. Ik denk hij komt mijn geleende spullen terugbrengen, maar het bleek dat hij met een heel ander doel kwam. Hein feliciteerde mij met mijn nieuwe functie, na een paar seconden vragend kijken en wat lichte kortsluiting in mijn hoofd, begreep ik dat dit ging over de nieuwe prins van Ploegersland.

Ik wilde dit graag zijn, een mooie eer en iets waar ik direct veel zin in had. Daarna was de vraag aan mijn goede maat Mark of hij adjudant wilde zijn. Natuurlijk was ook Mark verrast om samen dit jaar carnaval te vieren als Prins en Adjudant van Ploegersland. Toen ook hij ja zei, waren we compleet en aanstaande nieuwe prins en adjudant.

Vanaf dat moment begon het grote spel samen met onze vrouwen Janneke en Susan en de raadsheren: plannen maken, geheimen bewaren, halve waarheden vertellen en vooral proberen onze dochters niet wijzer te maken dan nodig. Na verdenkingen en vragen vanuit ploegers en ploegerinnen in Liemt, was op 25 oktober de bekendmaking en installatie.

IN LIEMT LEUPT 'T GESTROOMD

Bij de Jeugdprins(es)verkiezing werd Daan Smulders uitgeroepen tot nieuwe Jeugdprins, samen met adjudant Jesse. Extra leuk dat daar ook nog een familiair stekkertje tussen zit. Het was een hele leuke verrassing toen bekend werd dat bij de Vivantjes Janneke Pouwels de nieuwe Gravin is. Na jaren samen muzikaal carnaval te hebben gevierd in Liemt en Best gaan we carnaval dit jaar groots vieren in Ploegersland. We gaan er samen met Gravin Janneke, Rentmeester Koen en hofnar Teun een muzikale en gezellige tijd van maken. Ook ons (gast) gevolg staat te popelen en de energie spat eraf. Het belooft een schitterend gestroomd carnavalsseizoen te worden.

11/11 begon al goed, met dank aan de Liempdse Jong die een super middag en avond organiseerden, inclusief friettafel voor de jeugd (altijd een goed idee). In december zagen we bij Liemt Got Talent hoeveel talent er rondloopt in ons mooie dorp met schitterende optredens.
Achter de schermen zijn we al volop bezig met plannen en ideeën, want stilzitten is voor trommelaars geen optie. Bij de Boons zijn onze heerlijke worstenbreuikes als echte goede oplaaier veur d'n carnaval te koop. Daarnaast willen we Liemt extra in het licht zetten zoals te zien bij de Prinsenpaal.

Wij hebben er erg veel zin in en zullen samen met Prinsenvereniging de Ploegers, Hofkapel de Kromploegers, de Partyploegers, de Vivantjes , het Gilde, GAOS en alle ploegers uit Liemt er een fantastische en extra muzikale carnaval van gaan maken.

Met de feesttent weer op het carnavalsplein kunnen we alle dagen samen feestvieren zoals het hoort. Carnaval in Liemt loopt gewoon gestroomd: het leeft, het bruist, het verbindt en het is gezellig van begin tot eind. Van optocht tot alle andere activiteiten, van muziek tot vriendschap en vooral dankzij alle Ploegers en Ploegerinnen.

Leupt 't in Liemt gestroomd? Jazeker.
Want zonder stroom geen licht, geen muziek en geen feest… Dus zorg dat het stroomt en laat carnaval maar beginnen!

Alaaf!

"Want zonder stroom geen licht, geen muziek en geen feest… Dus zorg dat het stroomt en laat carnaval maar beginnen!
Alaaf."

Wij wensen iedereen een
fantastisch carnaval!

BIKE Totaal | VERHOEVEN

Stationsstraat 103 | 5281 GC Boxtel |0411 676847 | biketotaalverhoeven.nl

HET GEVOLG 25/26

Gevolg en Gastgevolg: Rick Bekkers, Bart vd Bruggen, Rob Daniëls, Mark vd Eerden, Nicole Keijsers, Elaine Kocken, Ilona Rovers, Kim vd Eerden, Dirk vd Sande, Geert Saris, Joost Schepens, Robin vd Velden, Pieter Verhagen, Stephan Vogels, Toon Vos, Erica Vos, Beppie Vullings, Robert Urlings, Bram Vos, Sanne Urlings, Frank vd Berk, Franks Louwers, Rens Hooij, Martijn vd Pas, Rob v Abeelen, Roy Brewel, Johan vd Heuvel, Pim Bressers, Maarten Termeer, Ellen Nijssen, Evi v Adrichem, Jelke v Oirschot, Jurgen v Haaren, Tijn Grilis, Gerard de Bresser, Jarno de Jong, Ilse de Jong, Joost Timmermans, Daniëlle Timmermans, Johan van Heesch, Peggy van Heesch, Hans van Eijk, Anke van Eijk, Paul Saris, Ingrid Saris, Marcel vd Loo, JIll vd Loo, Rikjan v Loo, Eugenie v Loo, Noortje Kreijveld, Joris Brands,Tammo Quinten

Van de Ven
Accountancy & Advies

Loocind 19, 5298 LX Liempde
Tel. 0411-633230
Email: info@martienvdven.nl

DE VOSSEHOEVE
VERHUUR VAN OPSLAG- EN COMMERCIËLE RUIMTES

Vrilkhovenseweg 7 | 5298 LH Liempde
toonenericavos@home.nl

Erica Vos van den Langenberg -> 06 420 877 07
Toon Vos -> 06 127 634 53

Tel: 06 10 75 16 87
E-mail: a.bliempde@ziggo.nl
www.ab-bouw.com

A.B
bouw & onderhoud

Timmerwerken | verbouw | nieuwbouw | renovatie | badkamers

PRS bv
Product Research Service

WIJ WENSEN
ALLE PLOEGERS EEN GOEI
CARNAVAL TOE EN DAT HET
BIER GESTROOMD LOOPT.

PRS bv
Product Research Service
Mijlstraat 33a, 5281 LJ Boxtel
Tel: 0411 - 60122

PRS bv
Product Research Service
ELEKTRONISCHE BESTURINGSSYSTEMEN EN ONDERDELEN

Ronnie vd Langenberg Groenprojecten ©

De Vakman voor uw:
- Tuinaanleg
-Straatwerk
- Tuinonderhoud
- Tuinrenovatie
Neem vrijblijvend contact met ons op voor meer informatie
info@Ronnievdlangenberg-groenprojecten.nl
06-22251463

camouflage® | t-posto®
CAMOUFLAGE, TELECOM & NETWORK SOLUTIONS

JEUGDPRINS DAAN EN ADJUDANT JESSE

Hallo Ploegers en Ploegerinnekes,

Wat zijn wij trots dat we dit jaar jeugdprins en adjudant mogen zijn van Ploegersland.
Extra speciaal natuurlijk dat we dit samen, als tweeling, mogen meemaken. Na een spannende strijd tijdens de jeugdprins(es)verkiezing, werd Daan de nieuwe prins en koos hij Jesse als adjudant. Voor alle hulp, tijd en moeite in de voorbereiding op deze verkiezing, willen we heel graag ons oma Mariska, ons mam en tante Thea enorm bedanken.

Voor degenen die ons nog niet kennen zullen we onszelf kort even voorstellen. Wij zijn Daan en Jesse Smulders en wonen op de Pastoor Dobbeleijnstraat. Het vieren van carnaval is ons met de paplepel ingegoten. Jaarlijks zijn we te vinden bij de Optocht, op het carnavalsplein en bij de soos. Waar het kan sluit ons mam, Linda, dan ook feestvierend aan.

Het blauw/gele bloed van Ploegersland zit in onze genen. Ons pap, Rolf, is precies 30 jaar geleden ook jeugdprins geweest. Ons oma Mariska was vaak te vinden als de helft van Kee en Cato bij de zittingsavonden. Prins Robby is ook nog eens getrouwd met een Smulders, dus dit carnavalsjaar moet het helemaal goed komen.

We hebben super veel zin in carnaval. Met de raad van 3x11 en alle ploegers en ploegerinnekes gaan we er een geweldig feest van maken. Met Prins Robby, adjudant Mark, Janneke en Susan moet dat zeker gaan lukken. Samen gaan we ervoor zorgen dat In alles gestroomd leupt!

We hopen jullie allemaal te zien met carnaval. Tijdens een van de leuke activiteiten van de Ploegers of natuurlijk op het carnavalsplein.

Alaaf
Prins Daan & Adjudant Jesse

Samen zitten we in dezelfde klas (groep 8a) van de Oversteek. Het allerleukste vinden we het om te voetballen. Dit doen we het liefst met vrienden bij DVG, ook na school zijn we hier vaak te vinden. Graag kijken we ook samen in het stadion naar een wedstrijd van FC Den Bosch of Ajax.

We houden allebei van gamen en afspreken met onze vrienden. Ondanks dat we een tweeling zijn, zijn er zeker ook veel verschillen. Om zo maar iets te benoemen, is dat Daan bruine ogen heeft en Jesse blauwe. Mocht je ons tijdens carnaval niet uit elkaar kunnen houden, dan kun je daar op proberen te letten.

KINDEROPVANG
HET KLEINE GRUT
THUIS OP DE BOERDERIJ

Meulekensweg 3B
5298 NL Liempde
telefoon: 06 43 69 81 16
e-mail:
irene@hetkleinegrut.nl
www.hetkleinegrut.com

Saomen leste d'n durst!

Zin in een pre-carnaval-party of liever een after-party? Alvast de kuiten losmaken voor HET feest van het jaar?

Wij verhuren drankkoeling, tap, bartafels, barkrukken, heater, tenten, muziek etc. Alles wat je nodig hebt om je feest te laten knallen!

En mocht je van al dat hossen honger krijgen, dan is dat ook geen probleem. We verzorgen complete catering op locatie.

Huub & Maaike van de Laar

Partyverhuur en catering op locatie

Liempde | 06 – 5315 0558 | info@debarliempde.nl | www.debarliempde.nl

DE PARTYPLOEGERS

DE JEUGDRAAD

P. VAN DE VEN
SCHILDERWERKEN

Kennedystraat 12 | Liempde
Tel.: 06-24595888

't Liempds Pakhuis
UW GROENE
vakwinkel
Dorpsstraat 22 - 5298 CB Liempde - Tel. 0411 631221

KOPPEN
BOUW - ONDERHOUD

Installatiebedrijf
A. Welvaarts bv
VERWARMING - GAS - WATER - ZINKWERK - SANITAIR

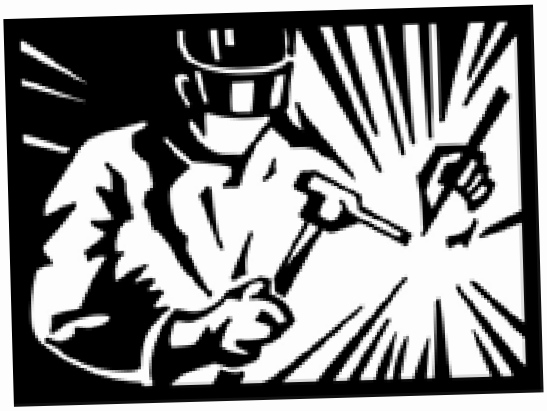

Boeren constructies

Mobiel las- en constructiebedrijf

Koestraat 8 | 5298AR | Liempde | 0627381277 | stef.boeren@live.nl

---

René Knoops

UW NALATENSCHAP GOED GEREGELD

René Knoops Nalatenschapsbegeleiding

Kasterensestraat 10

5298 NV Liempde

06 - 13 09 04 75

rene@knoops-advies.nl

www.knoops-advies.nl

M. v.d. LOO

SCHILDERS

06-53753823

www.mvdlooschilders.nl

Wij verfraaien!

30 jaar kwaliteit - ervaring en service

Schoorsteenveegbedrijf

H. Kuppens

Ooiendonksestraat 1

5298 LR Liempde

Tel. 0411 - 631666

J van den Biggelaar grondwerken

Steeg 5
5298 MJ Liempde
Telefoon: 0411 - 632858
Mobiel: 06 - 53298254
Internet: www.jvdbiggelaar.nl
Email: info@jvdbiggelaar.nl

GOUDEN WOUD

IN- & OUTDOOR SPEELTUIN

Hamsestraat 18
Liempde
goudenwoud.nl

Mi Pedicure,
dan leupte gestroomd!
Fijne carnaval.

Pedicure · Nagelreconstructie · Gellak
mipedicure.nl · 0618169751

hoveniersbedrijf
van den Boogaard
- ontwerp
- aanleg
- onderhoud
- bestrating en renovatie
- grondwerk met minigraver en miniloader

Beek 2, 5292 NE Gemonde
Telefoon 073 - 551 89 90
Mobiel 06 - 227 25 800
www.hoveniersbedrijfvandenboogaard.nl

VAN DE WETERING
Kozijnen & Zonwering
- Kunststof Kozijnen
- Aluminium Kozijnen
- Zonweringen/Rolluiken
- Terrasoverkappingen
- Garagedeuren
- Horren
- Dakkapellen
- Schuifpuien/Serres

Bedrijventerrein Daasdonk
Daasdreef 1
5298 MK Liempde
Tel. 0411-63 25 41
www.vandeweteringzonwering.nl

Ploegersland komt samen in

Ontdek welke mogelijkheden De Serenade te bieden heeft
voor jouw evenement en mail naar info@deserenade.nl

JEUGDRAAD

Joleen van Berkel, Milou van Berkel,
Lieke Pennings, Bing Winters, Mats van Lee

Lieke van Driel, Cato van der Velden,
Sophie Onland, Lex Brewel, Max van Unen

Tessa Stolwijk, Demi van der Velden
Mees Verhoeven, Lonne Schippers, Loek vd Langenberg

Mik van Kasteren, Tren Römer, Emma van Beers
Mara Timmermans, Kai van Gerven

Willem Peijnenburg, Jesse van Kasteren
Nilan van Helvoort, Esmee Vogels, Saar van de Ven

Guus van der Meijden, Zoë van de Laar, Romée Janssens
Rens van Leeuwen, Floor Eltink, Silvijn van Leeuwen.

"CARNAVAL IN DE TENT? BEN EVEN NAAR DE SOOS!"

FIJNE CARNAVAL
KÄRCHER
VAN OLPHEN
Tuin- en Reinigingsmachines
Husqvarna
OOK SERVICE
OOK VERHUUR
Welkom bij Joost
OOK VERHUUR
JOOST VAN OLPHEN
Industrieweg 11
5281 RW BOXTEL
T: 0411-631056
M: 06-15183270
www.vanolphen-tuinmachines.nl

Kindercarnaval
op het plein
Zaterdagmiddag 14 februari
14:30 uur
DE PLOEGERS
SINDS 1961

DE PARTYPLOEGERS

Femke Knoops, Rona van Doremalen,
Pip van Vessem Anouk Pennings,
Jalou van Abeelen, Loes van der Meijden

Wies van der Ven, Suze Tielen, Saar Quinten, Jinte Verhoeven

Kaatje Brands, Nine Joosten,
Linde van Leeuwen, Kris van der Heijden,
Fien van der Velden, Lotte Stolwijk,
Sofie van Kempen, Lenne Prinsen

Milou van Berkel, Lieke Pennings,
Mara Timmermans, Demi van der Velden,
Esmée Vogels, Zoë van der Laar

11B®
Locomotion
Facilitair
Bedrijf

STAGE & EVENT EQUIPMENT

kleuradvies Ploegersland: BLAUW meej GEEL

Cees' Schilderwerken

Cees van der Velden
Keefheuvel 50
06 230 88 795
5298 AL Liempde
cjamvandervelden@hotmail.nl

TANTUM tuinen
Martijn van der Pas
Hezelaarstraat 16, 5298 NJ Liempde
06-156 023 01, info@tantumtuinen.nl
www.tantumtuinen.nl

kapsalon janneke
Kapsalon Janneke
telefoon 0411 63 19 96 Europalaan 4
5298 TN Liempde

connecting your world

retail • electrotechniek • verhuur bv

www.wijnenretail.nl

- Elektrotechniek
- Industriële automatisering
- ICT
- Beveiliging
- Duurzame energie
- Technisch beheer

Aangenamer leven en werken,
met respect voor mens, milieu en maatschappij

connecting your world

SnelnoodStroom bv

www.snelnoodstroom.nl

Snelnoodstroom BV is de specialist in tijdelijke en mobiele stroom- en verwarm oplossingen. Passende oplossingen voor duurzame energiezekerheid.

PRINS NELIS EN ADJUDANT DAVY

Wat een seizoen!! Wat een fantastische carnaval hebben wij gehad! Met prachtig weer, een mooie carnavalstent met veel enthousiaste Ploegers en een geweldig gastgevolg. Vooraf hadden we dit niet durven dromen. We zijn de carnaval gestart met de kinderoptocht op de basisschool. Mooi om te zien hoe carnaval leeft bij de jeugd. Gezellig met al die Ploegertjes en Ploegerinnetjes onder leiding van jeugdprins Otis en jeugdadjudant Guus.

Na het winnen van het 3 Uurkes Vurraf cafe bij Omroep Brabant, hebben we op dag 1 van carnaval een prachtig feest gehad in de carnavalstent op het plein, met een grote opkomst. We hebben hier zo van genoten. Diezelfde avond hebben we de Gouden munt uitgereikt aan Ruud, Mitch en Ton. Terecht verdiend.

Zaterdagochtend naar de prinsenpaal. Met stront tussen je tenen het bordje monteren. Bedankt gastgevolg. Erg strakke actie. Nadat we de sleutel van de Vivantjes hebben gekocht en ik een mooie opdracht gekregen heb van Peer zijn we naar de carnavalsmis gegaan. Als verrassing onze vaders als misdienaars en prachtige muziek van de hofkapel!

In de carnavalstent hebben we de carnaval officieel geopend samen met jeugdprins Otis en zijn jeugdadjudant Guus. Aansluitend de uitreiking van de Briljante Gouw Ploeg en d'n Opsteker. We hebben samen met de jeugd er een mooie carnavalsmiddag van gemaakt. In de avond het optreden van de partyploegers samen met Guus Doggen. Wat een plezier heeft en geeft die jeugd. Geweldig!

Op zondag na een carnavaleske kolderzitting, georganiseerd door GAOS, in een mooie volle tent is het dan tijd voor de carnavalsoptocht. Het moment waar wij ons "hard" voor hebben gemaakt. De jeugdraad en de partyploegers saomen op de carnavalswagen. Wij hebben hiervan enorm genoten. Na de optocht ons bezoek aan Het Dorpsberaad. We zijn warm ontvangen en na het zingen van liederen met het GDP en een afzakkertje de prijsuitreiking van de carnavalsoptocht.

Loeriefoepe op maandag! Saomen hebben we daar flink d'n durst gelest! En wat een zangkwaliteiten hebben we in ons mooie Ploegersland. Elk jaar weer een fantastische activiteit.

Dan de laatste carnavalsdag. Dinsdagmorgen eerst kienen in de tent, daarna met de partybus naar Sien Pein, sorry, Het Groene Woud! Waarom zijn er altijd obstakels om daar te komen….. Kruikenzeikers bedankt voor de mooie ludieke actie (Ik verwacht dat jullie geen dorst hebben gehad daarna). Wat een feest is het daar altijd. Dit jaar zelfs gewoon buiten in verband met het mooie weer. Wat een gezelligheid.

Daarna door naar GAOS. 3 Uurkes achteraf! op Dolle dinsdag. Altijd volle bak en gezelligheid voor de echte carnavalsvierders. En net voor het einde van de carnaval van 2024/2025 nog even naar de soos, om te feesten met de jeugd. Aansluitend de ploegverbrandingen, het einde van de carnaval van 2024/2025. We zijn natuurlijk ook niet vergeten: het ontbijt van het GDP, introductie van de Leste Durster, opname videoclip met Jan Biggel, het feest organiseren tussen GDP en GAOS, de zittingsavonden, 11-11 verrassing, activiteiten van de Vivantjes, de koffie- en eetadressen en alle hulp van vele Ploegers.

Maar ons seizoen zit erop. Wat hebben wij genoten van JULLIE! Want denk eraan, zonder al die vrijwilligers, horeca en JULLIE komt er niks op touw. Applaus voor jullie en nogmaals bedankt!!! Saomen Leste d'n Durst!

Groetjes
Niels, Davy, Kim & Judith

CARNAVAL

SINDS 1924

VAN RULO

Loon en Grondverzet - Liempde

JEUGDPRINS OTIS EN ADJUDANT GUUS

Vanaf het moment dat wij als Prins Otis en Adjudant Guus bekend werden gemaakt, wisten we het eigenlijk al: dit carnavalsseizoen zou legendarisch worden. Samen met Prins Nelis en Adjudant Davy ging ons feest officieel van start. Nog vóór carnaval zelf losbarstte, stonden de agenda's al bomvol.

We genoten van Liemt Got Talent, waar verborgen talenten het podium betraden. De seniorenmiddag zorgde voor warme verhalen, grote glimlachen en af en toe een polonaise, terwijl het uitdelen van onderscheidingen natuurlijk gepaard ging met trots en applaus. Alsof het officiële programma nog niet genoeg was, gingen we samen met de jeugdraad na afloop gewoon door met feesten. Tijdens de afterparty's werd er nagepraat, meegezongen en vooral veel gelachen. De verhalen werden steeds sterker, de gezelligheid steeds groter en juist daar bleek hoe hecht de jeugdraad was.

De jeugdzittingsavonden, speciaal vóór (en dóór) ons, waren een absoluut hoogtepunt. Hier werd gelachen tot de buikspieren pijn deden en bewees iedereen dat carnaval jong geleerd écht oud gedaan is. Als kers op de taart kregen we ons eigen bord, met daarop de inmiddels onmiskenbare spreuk: "OOO... TIS WEER CARNAVAL!" En toen... begon carnaval écht.

Vrijdag startten we al vroeg met carnaval op school, want waarom wachten? 's Middags schakelden we nog een versnelling hoger tijdens 3 Uurkes Vurraf, zodat iedereen alvast goed op temperatuur was. Zaterdag was het tijd voor de officiële opening bij de Prinsenpaal. Dat we daarbij door de stront moesten lopen, namen we voor lief.
Het hoorde er nou eenmaal bij en zorgde meteen voor leuke beelden (en vieze voeten). Later die dag mochten we in de kerk samen met de Kromploegers Brabant spelen. Een bijzonder moment, want waar normaal de stilte heerst, klonk nu vrolijke carnavalsmuziek: een perfecte mix van traditie en feest.

Zondag liet zelfs het weer zien dat het carnaval omarmde. Met een stralende zon trokken we door de straten tijdens een geweldige optocht. De wagens waren prachtig en het publiek enthousiast. Het was genieten van begin tot eind.

Maandag en dinsdag veranderden we in echte feesttoeristen. Met de partybus trokken we eropuit om Indegat, Bokkendonk en de Mullukzuipertjes te bezoeken. Overal waar we kwamen was het feest meteen compleet. Zingen, lachen, hossen en natuurlijk overal nieuwe vrienden maken. Zo hoort carnaval te zijn. Elke avond eindigden we in een geweldige Soos, waar de muziek hard stond, de gezelligheid nog harder en de verhalen steeds sterker werden. En zoals elk mooi feest, kwam ook hier een einde aan.

Dinsdagavond sloten we carnaval af met de kleine en grote ploegverbranding, natuurlijk samen met Prins Nelis en Adjudant Davy. Een moment met een lach en een traan: moe, schor, maar vooral ontzettend tevreden en herinneringen die nog lang mee zullen gaan.

Carnaval zat erop, maar één ding was zeker: dit seizoen nemen ze ons nooit meer af. Ploegers bedankt! Heel veel plezier voor ZDH Prins Daan, Adjudant Jesse en de hele jeugdraad! Geniet, feest, lach en zorg voor een carnaval waar nog lang over nagepraat wordt!

Otis & Guus

Prins Otis 2024 2025 Adjudant Guus

Café d'n Durps
SPECIALBIER CAFÉ

HET WAPEN VAN LIEMPDE
CAFÉ - TERRAS - FEESTZAAL

CARNAVAL LIEMPDE
OP HET PLEIN

DE PLOEGERS SINDS 1967

SFEERVOLLE & VERWARMDE FEESTTENT

IEDERE DAG ZET EEN DJ DE TENT OP Z'N KOP!

PROGRAMMA

VRIJDAG
Vanaf 15.00 uur Groot feest met 3 Uurkes Vurraf

ZATERDAG
14.30 uur Opening carnaval

ZONDAG
9.30 uur Kolderzitting
15.11 uur Optocht en prijsuitreiking

MAANDAG
13.00 uur Loeriefoepe

DINSDAG
13.00 uur Carnavals kienen
We sluiten de carnaval af met 3 Uurkes
Achteraf met GAOS en de Ploegverbranding

13 TOT EN MET 17 FEBRUARI 2026

Vakkundig en persoonlijk

VAN DER HEIJDEN
AUTOTECHNIEK

06 15067952 info@vanderheijdenautotechniek.nl Roderweg 35 5298 NB Liempde

KAPSALON
SHAKYRA

Raadhuisplein 5 Liempde
06 15 13 36 17
Info@kapsalonshakyra.nl
Tot snel in mijn kappersstoel!

Liefs,
Shakyra

KAPSALON
SHAKYRA

@kapsalonshakyra @kapsalonshakyra

AANNEMINGSBEDRIJF
VAN NUNEN

nieuwbouw - verbouw - renovatie

www.vannunenbouw.nl

Cadeau & Drogist
DROGIST
Bewust Beter
LIEMPDE

RAADHUISPLEIN 2 LIEMPDE

OPEN TIJDENS CARNAVAL

Verkoop van alle blauw/gele
Ploegersartikelen

van der Made
Stucwerken

Wij verzorgen alle soorten stucadoorswerken
zowel binnenshuis als buitenshuis,
voor bedrijven en particulieren.

Roderweg 9 5298 AM Liempde 06-23363047
www.vandermadestucwerken.nl

Vught-Boxtel-Liempde
073-6561600/0411-631808

Taxicentrale
"De Meierij"

Particulier
Vervoer
Zieken
Vervoer
Groeps
Vervoer
Rolstoel
Vervoer
Schiphol
Vervoer

Een hele fijne carnaval gewenst!

Schuurmans & Rombauts
ADMINISTRATIE • ACCOUNTANCY • FISCAAL ADVIES

Industrieweg 5, 5262 GJ Vught T 073 656 5034
E info@schuurmansrombauts.nl | www.schuurmansrombauts.nl

BT VERS
BT PLUS
BT Vers BV BT Plus BV Boogershof 9 Liempde www.btvers.nl 0411 633060

Het Bestuur

Ellen Pennings, Frank van den Berk, Tjeerd van Kollenburg, Rob van Abeelen.

De Ordercommissarissen

Bram Vos, Robert Urlings, Dirk van de Sande, Rens Hooij

Minigravers - Gazonmaaiers - Robotmaaiers - Shovels - Alles voor de hoveniers en stratenmakers

bhe LANDBOUWWERKTUIGEN
TUIN- EN PARKMACHINES
VERHUUR • HANDEL • REPARATIE

Is ter iet nie goe mi oewe meijer
of is oewe trekker kepot,
brengt um dan noar BHE
en ge bent zo wir tevree!

www.bhemachines.nl - info@bhemachines.nl - 06-13359846

DE WIT
TIMMER- & BOUWBEDRIJF

Smulders schilderwerken
schilderen • behangen • glaszetten

Kwaliteit voor een scherpe prijs!

Bel of mail gerust voor een vrijblijvende offerte
06 130 32 322 / erwin_smulders@hotmail.com

van Esch Boomkwekerij
Eindhovenseweg 56 - 5281 RA BOXTEL - Tel. (0411) 672669 - Fax (0411) 682832
E-mail: info @vaneschboomkwekerij.nl - www.vaneschboomkwekerij.nl
Particuliere verkoop op vrijdag en zaterdag van 8.00 tot 17.00 uur

Michela's hairstyling
Boxtelseweg 45a
5298 VA Liempde
0411 631444
michelahairstyling@gmail.com
facebook.com/michelahairstyling

Jan-Henri Grilis, Bart van den Heuvel, Ellen Nijssen, Gerard de Bresser, Mark Bressers, Johan van den Heuvel, Esther Raaimakers, Maarten Termeer, Maud Swinkels, Jelke van Oirschot, Jurgen van Haaren, Thijn Grilis, Janneke Pouwels, Evy van Adrichem, Roy Brewel, Pim Bressers, Tom van Aarle, Koen Pouwels en Rob van Abeelen

Als uw foto's net iets meer moeten zijn
bent u bij mij aan het juiste adres.

Marcel Saris fotografie

Boxtelseweg 29
5298VA Liempde
tel : 06-17740427
mail: info@marcelsaris.nl
site : www.marcelsaris.nl

Van Driel | Mercedes-Benz

Boxtelseweg 48 | 5298 VC | Liempde | 0411-632800 | www.autobedrijfvandriel.nl

Ring & Go
De telecom winkel van Boxtel

Rechterstraat 3
(centrum Boxtel)
WWW.RINGENGO

OVER DUN TOP

LUXE FRITES & CULINAIRE STREETFOOD BELEVING OP LOCATIE

Verjaardagen - bruiloften - bedrijfsfeesten - borrels

Chiques des Frites - Luxe borrelhapjes - Pincho's - Borrelplanken - Bittergarnituur

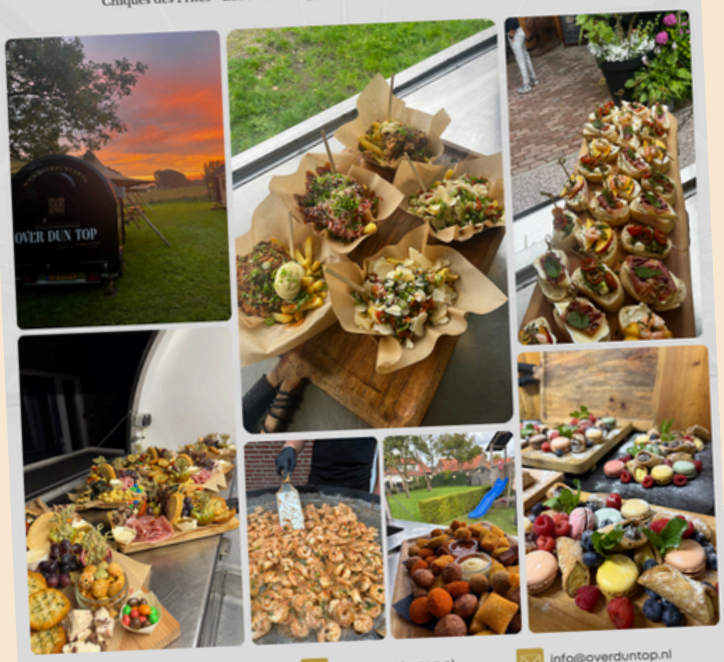

+31 6 28392311 | www.overduntop.nl | info@overduntop.nl

EVK CONSULT

coaching en loopbaanadvies

Voor professionele coaching bij vragen op het gebied van:

- Chronische stressklachten en burn-out
- Persoonlijke en professionele ontwikkeling
- Vergroten van zelfvertrouwen en veerkracht
- Re-integratie (o.a. Werkfit en Naar Werk)
- (Advanced) Integral Eye Movement Therapy (IEMT)
  IEMT is een therapie die oogbewegingen gebruikt om emotionele blokkades en negatieve herinneringen te verwerken, wat helpt bij het verminderen van o.a. stress, angst en trauma.

Bel of mail gerust voor meer informatie of een vrijblijvend intakegesprek

Elly van de Ven-van Kollenburg
Coach | Loopbaanadviseur | Advanced IEMT practitioner
06 13 23 14 62
elly@evkconsult.nl | elly@elaneffect.nl
Kantoorgebouw Globe Oss en Medisch Centrum Liempde

Keurmerk voor professioneel begeleiden

NOBCO

EMCC

THE ASSOCIATION FOR IEMT PRACTITIONERS

Naast **EVK Consult** werk ik samen met mijn collega in **Elan Effect**, een V.O.F. die integrale begeleiding en coaching biedt voor persoonlijke en professionele ontwikkeling.

Elan Effect
Coaching en loopbaanadvies

WEEKMARKT LIEMPDE

WOENSDAGMORGEN

u komt toch ook?

Het fruithuis

Vis Direct

VIS BESTELLEN?
Jonathan mailen, appen of bellen!
06 - 1870 2984
info@visdirect.nl www.visdirect.nl
Volg ons ook op @visdirect

janbax
SINDS 1983

van Houtum

Alles vur oe kater en d'n durst!

Vur un anti-kater ontbijtje as oe kop bonkt en oe maag protesteert.

Melk & Zo
Boxtelseweg 2
Liempde

Boxtelseweg 2, 5298vc Liempde
06 11 49 12 88 / 06 13 65 65 76

ONDERSCHEIDDE PLOEGERS 24/25

ERELEDEN

Henk en Nicole Keijsers
Claudia en Theo Megens
Reggie van Genuchten

GOUWE FILMSPELD

Frans van Giersbergen

LINTJE

Maarten Termeer

SCHIMMELPENNING

Gerard Schalkx

D'N OPSTEKER

Martien Smulders

BRILJANTE GOUW PLOEG

Mark Verhoeven

GOUDEN MUNT

Ruud, Mitch en Ton

VAN HARTE GEFELICITEERD!

ERELEDEN EN TITELDRAGERS

ERELEDEN

Jan van de Laar
Jo Poirters
Leo en Trea van de Laar
Ad en Leny Thomassen
Harrie en Carla Raaimakers
Bert en Jose van Kemenade
André van Abeelen
Jan Henry Grilis
Jack en Marie-José van Leeuwen
Frans en Ineke van Giersbergen
Theo en Claudia Megens
Henk en Nicole Keijsers
Reggie van Genuchten

SCHIMMELPENNING

Wordt uitgereikt door GAOS in gedachtenis aan Albert Schimmel. Personen die door hun optreden, prestaties of ideeën anderen inspireren en enthousiasmeren tot eigen creativiteit of tot enthousiaste navolging

Gino van Dongen
Nicole Keijsers
Maarten Termeer
Reggie van Genuchten
Gerard Schalkx

BRILJANTE GOUW PLOEG

Dit is de hoogste onderscheiding die door stichting 'De Ploegers' wordt uitgereikt. Hiervoor komen personen in aanmerking die zich over een langere periode bijzonder verdienstelijk hebben gemaakt voor 'De Ploegers' of Carnaval in het algemeen.

Jaan van den Anker
Annie Bakx
Piet Smits
Willem van Houtum
Gerard Schalkx
Ger van Aalst
Riki van Kuringen
Theo Prinsen
Sylvia van den Broek
Lies Bressers
Jan Habraken
Martin Grilis
Hans van Laarhoven
Martin Heeffer
Jan van de Velden
Ine Smulders
Martin Smulders
Piet van Ruremonde
Rinus Scheepers
Jan Thomassen
Lilian Braken
Ans de Koning
Jan van de Heijden
Rob van Sambeek
Joep Spuls
Leon Prinsen
Ad Braken
Nelly Aling-van Kemenade
Martien en Mien van den Biggelaar
Piet Smulders
Anne-Marie Minkels
Jan Verhoeven
Mark Poirters
Paul Saris
Harrie van de Loo
CV de Vivantjes
Piet van Berkel
Joke Brewel en Mariette Thomassen
Emiel van Vugt
Jack van Leeuwen
Henk Keijsers
Arthur Brands
Leny Thomassen
Harrie Raaimakers
Yvette Prinsen
Marie-Jose van Leeuwen
Mark Verhoeven

D'N OPSTEKER

Wordt uitereikt door 't Gilde der Prinsen. Maatschappelijke waardering en erkenning van vrijwillig(er)(ster)s van Ploegersland.

Tonnie Hastenberg-Prinsen
Toon Voets
Sjaan van den Heuvel
Frans van den Langenberg
José Quinten-Van Laarhoven
Hilly van de Ven
Anton van de Sande
Maarten Termeer
Harrie Raaimakers
Bert Timmermans
Jac de Graaf
Driek Termeer
José Kelders Slits
Els van de Wijdeven
Jan en Lies van Lierop
Martien Smulders

DA GE BEDANKT ZIJT DA WITTE!

HOFSTAD
CALCULATIES
& ADVIES

BOUWKOSTENCALCULATIE VOOR
Woningbouw Utiliteitsbouw
Nieuwbouw Renovatie

Dorpstraat 2a 5298 CB Liempde T 0411 - 63 50 15
info@hofstadcalculaties.nl
WWW.HOFSTADCALCULATIES.NL

LIEMTS WORSTEBREUIKE

DE PLOEGERS SINDS 1961

EXCLUSIEF BIJ

Boon's Markt
LIEMPDE

TinQ
ALTIJD GOEDKOOP TANKEN

Autobedrijf
van Oorschot b.v.
www.autovanoorschot.nl

VERKOOP JONG GEBRUIKTE OCCASIONS

Roderweg 35 | 5298 NB Liempde | 0411-631426 | 06-53368519 | oorschot@autovanoorschot.nl

van de
Sande vof
nieuwbouw • verbouw • renovatie

SANDERS
MACHINEBOUW BV

SKISERVICE
NOORD-BRABANT

GILDE DER PRINSEN

GAOS

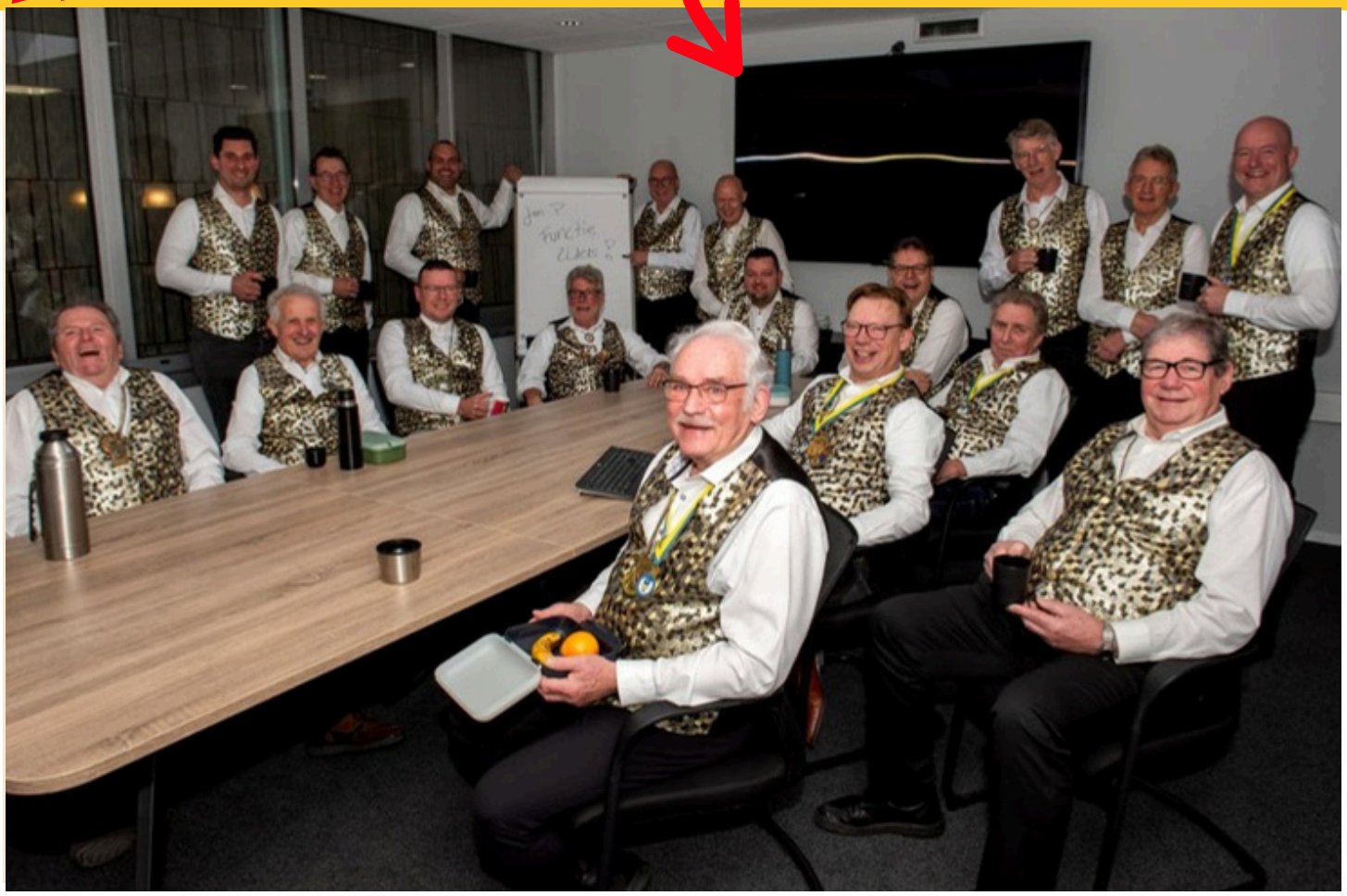

DE KRACHT ACHTER
STROOM
GABRIËLS
elektro
GABRIELSELEKTRO.NL

CREATIEVE WORKSHOPS
Oplage
12
CADEAUS
Oplage 12 wenst jullie
een creatieve en
feestelijke carnaval toe!

Kastelijn
Accessoires & techniek
* Truck en trailerservice
* Schadeherstel en restauratie
* Truckstyling
Arjan Kastelijn 06 53 50 04 75

WWW.YNZENOUTS.NL
INFO@YNZENOUTS.NL
06 14 77 21 14
HEZELAARSESTRAAT 30 A
LIEMPDE
ERVAAR DE RUST & GENIET
YNZ: INNERLIJKE RUST/ VOEDING
& OUTS: UITERLIJKE VERZORGING
YNZ & OUTS
BEAUTY - PEDICURE - MASSAGE - GELLAK
MA: -
DI: 8.00 u – 17.00 u
WO: -
DO: 8.00 u – 17.00 u
VRIJ: 8.00 u – 16.00 u

KOLDERZITTING

Fotografie: Gerard Schalkx

GAOS

TIJD OM AAN DE BELL TE TREKKEN. GAOTISCHE KOLDERZITTING ZONDAG 15 FEBRUARI 2026

Fysiotherapie
Manuele therapie
(Sport)Revalidatie
Kinderfysiotherapie
Medische fitness
COPD
Schouderrevalidatie
Oedeemtherapie
Oncologische revalidatie
Dryneedling
Echografie
Shockwave
www.fysionova.nl
Fysionova
Oranjelaan 11, 5298 TG Liempde, 0411 63 30 63
De Loop 42, 5688 EW Oirschot, 0499 32 32 09
Ganzeakkers 1, 5091 CR Middelbeers, 013 514 44 40
ISO 9001 HKZ

Olislagers tuinen
Tuinontwerp | Tuinaanleg | Tuinonderhoud
info@olislagerstuinen.nl | 06 23 72 59 49
www.olislagerstuinen.nl

ASBL
Autoschade Herstel Bekkers
Steeg 2
5298 MJ Liempde
Tel. 0411-633 769
Fax 0411-631 175
Mobiel 06-206 231 90
René Bekkers

Gastgevolg 24/25

Kruikenzeikers

CARNAVAL IS HET MOOISTE WAT ER IS!

VOOR HET GASTGEVOLG VAN 2026:
HEEL VEEL PLEZIER MET CARNAVAL
EN EEN PRACHTIGE TIJD GEWENST!

Brabants Centrum

Nieuwe leden digital only:
2 maanden voor 5 euro

*Daarna reguliere maandprijs voor 6,99

Volg al het nieuws over Ploegersland,
in de nieuwsapp en op papier

ACHTER DE PLOEG...

Wat is nou een optocht zonder wagens? En zonder Prinsenwagen? Die nog niet bijna van zijn plek komt zonder een goede chauffeur. Hier heb je onze ‘chauff’ Arjan op zijn best!

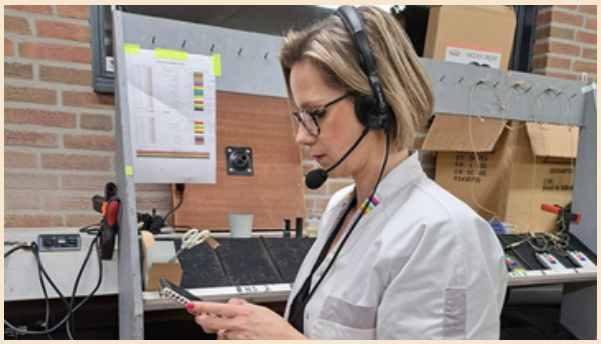

Klaar om de volgende acteurs te voorzien van de microfoon en om ze te sound-checken. Wat ze dan niet zeggen is dat het vanaf hier echt spannend begint te worden want de volgende stap is het podium op...

Ons grootste geheim... (Na wie de nieuwe Prins wordt uiteraard) Zonder make up vallen ze toch tegen op het podium. Gelukkig hebben we onze toppers van Kap en Grime. En wat kunnen ze dat toch goed zeg. Niet normaal.

Onze kanjers van het Z.A.K. die op een tv mee kijken wat er nu eigenlijk op dat podium gebeurt. Ze hadden geen idee, máár we hebben ze horen zeggen dat ze het stiekem toch best wel leuk vonden...

Ze hebben echt veel talent hoor maar ook onze Jeugd Commissie (JC) heeft zo nu en dan een vergadering nodig om alles op rolletjes te laten lopen. Gelukkig vergaderen ze altijd in de juiste stylo.

PLOEGERS

We kunnen ieder seizoen rekenen op heel veel toppers die super veel doen voor de Ploegers, Liempde en de carnaval in het dorp. Al deze mensen enorm bedankt voor alles, van dat ene uurtje tot die honderd uren! Door jullie leupt het gestroomd!

WAT AL VOORBIJ STROOMDE...

STICHTING DE PLOEGERS

In cijfers

211

Leden

24

Gevolgleden

21

Ereleden

27

Gastgevolg

57

Jeugdleden

19

Hofkapel
De Kromploegers

92

Commissie leden

van de Loo
asperges

Iedere dag verse asperges van de Vrilkhovense Akkers, vers geschild!

Dagelijks open van 10.00 tot 18.00 uur.
Ook op zon- en feestdagen.

Vrilkhovenseweg 1 Liempde • 06 -1308 9191
www.vandelooasperges.nl

ALLES VOOR DE AFBOUW

Als gespecialiseerde groothandel hebben wij alle materialen in huis die jij als professional nodig hebt om de klus te klaren. Van deskundig advies tot logistieke ondersteuning, wij staan voor je klaar. Bel en bestel of kom langs bij één van onze vestigingen.

stukadoor
schilder
tegelzetter
droogbouw

STUK BOUW OSS SCHIJNDEL TILBURG (088) 200 87 01 INFO@STUKBOUW.NL WWW.STUKBOUW.NL

BRAM VAN DER MEYDEN
GRONDVERZET
06-12392882
LIEMPDE

STROMEN EN DORSTLESSEN...

Bij zijn is meemaken, ken je dat?.... "FOMO"?

D'N DURST IS GELEST!

VAN KEMPEN
ELEKTROTECHNIEK

Uw adres voor:

Elektrotechniek
Beveiliging
Zonnepanelen
Domotica
Data netwerken
Toegangscontrole

M: 06 - 23900974
E: info@vankempenelektrotechniek.nl

Scooters, fietsen en E-bikes

In- en verkoop
Onderhoud
Reparaties

BOERDERIJWINKEL VERHOEVEN

alles vur
VURRAF
OF OP
D'N AFTER

500 GRAM BAMI/NASI
3 VARKENSHAASSATÉ
1 KIPLOEMPIA
€11,-

1L SOEP NAAR KEUZE
4 WORSTENBROODJES
€11,-

10 EIEREN
10 BROODJES
2 ONS ONTBIJTSPEK
€11,-

CARNAVALSKRAKERS

ACTIES GELDIG OP
12-13-14
FEBRUARI

TIP: MAKKELIJK EN COMPLEET ETEN? BEKIJK ONS ASSORTIMENT PARTYPANNEN OP:

Boerderijwinkel
Verhoeven

www.verhoevenvlees.nl
0411-632526

BANDENBEDRIJF
VAN ESCH B.V.

Tongeren 16 5282 JH Boxtel 0411-67233
www.bandenbedrijf.nl

NIET ALLEEN VOOR GROTE MENSEN!

Ook de Jeugd heeft het HDP en laat het enorm stromen om de dorst te lessen!

DUCKOUT
FESTIVAL
ALESSIO // VIEZE JACK // BARRY FEST
ALLE KLEUREN K3-TRIBUTE // FAT GUYS // CREEK BOYS
GEBROEDERS KO // SOUNDSPINNERS // DJ FESTEIJN
14/15/16 FEBRUARI 2026 | DE BRAKEN BOXTEL
Tickets & Info:
DUCKOUTFESTIVAL.NL
NIX18

PRINS DAAN
ADJUDANT JESSE
2025-2026
CARNAVAL
PARTY
dinsdag 21:30
ploegverbranding
jeugd
Zijzaaltje Wapen van Liempde
Leerlingen groep 6-7-8
€7,50 per dag of €25,- voor 4 dagen betalen via QRcode
Consumpties €0,50
Inc. 1 zakje chips en snoepzakje
Kaartverkoop:
woe 11 februari
12:15-13:00
aula De Oversteek.
Let op!
er worden foto's gemaakt & gedeeld
"SOOS" LIEMPDE
14, 15, 16 & 17 februari 2026
19:00 - 21:30

In Liemt leupt 't gestroomd

As ge zelluf ga knoeie,
dan leupt 't nie gestroomd.

Belde Harrie, dan leupt 't wél.

RE/MAX
Harrie van Beers
D'n makelaar die zelluf in Liemt woont
Bel: 06 – 46 16 14 46

Fijne carnaval!

KLEURWEDSTRIJD

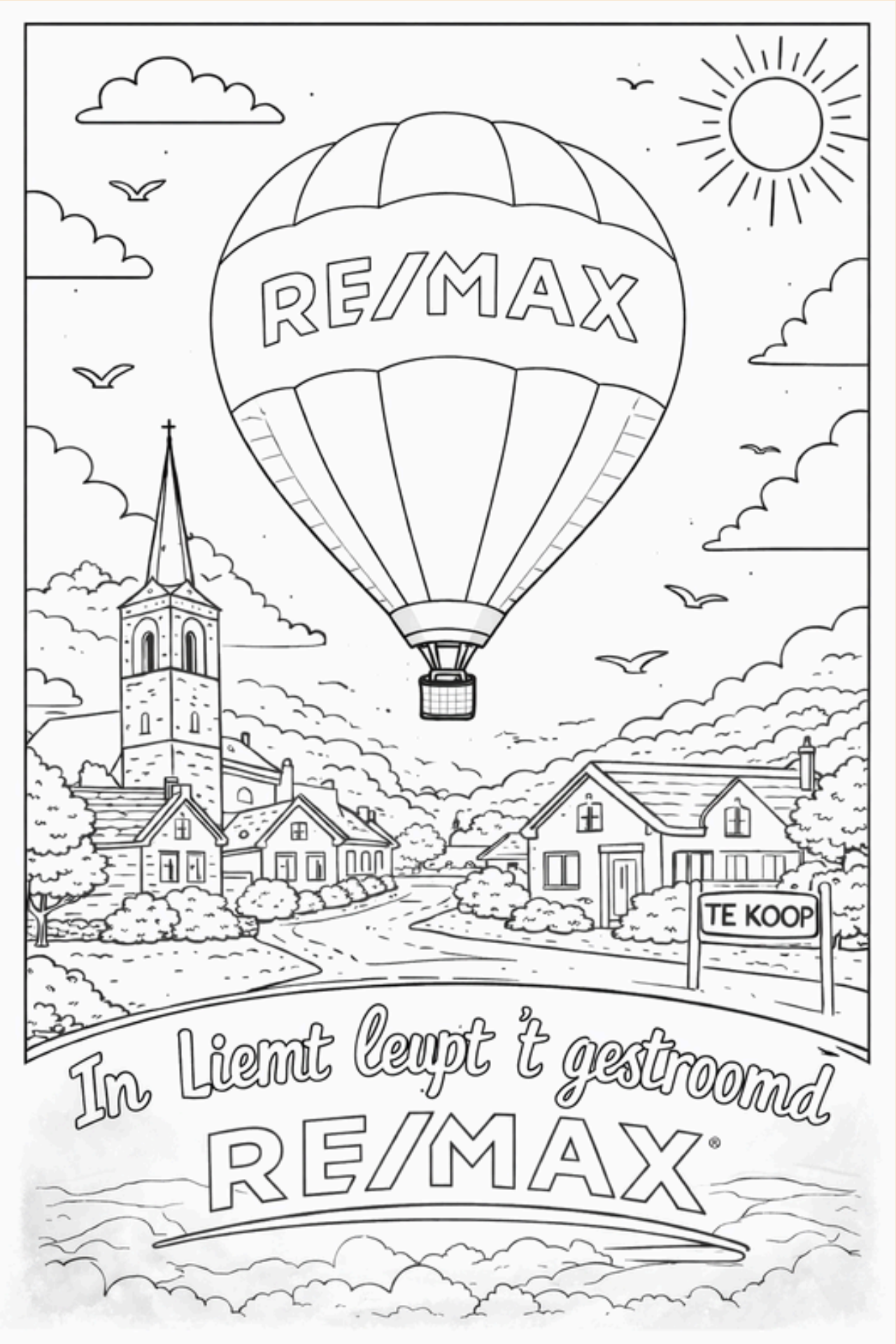

Lever je ingekleurde tekening in tijdens de Kindermiddag op carnavalszaterdag en maak kans op geweldige prijzen! Jeugdprins Daan en adjudant Jesse zullen de prijsuitreiking verzorgen. Vergeet niet je naam en telefoonnumer te vermelden.

Naam: ..... Leeftijd: ..... Telefoonnummer: .....

VAN GERVEN & QUINTEN

INSTALLEREN. VERKOPEN. VERWARREN.

Car navalsactie:
Bij aanschaf van één warmtepomp krijgt u gratis een verkoopspeech over waarom u er eigenlijk twee zou moeten nemen

WIJ MAKEN NERGENS WERK VAN — BEHALVE VAN CARNAVAL.

EFFICIËNT? NEE.
DOELTREFFEND? OOK NIET.
WEL GEZELLIG.

BENT U TIJDENS CARNAVAL TOE AAN PROFESSIONELE ONZIN OP TWEE TOTAAL VERSCHILLENDE VLAKKEN?
DAN IS HIER HÉT BEDRIJF DAT LEIDINGWERK ÉN LUCHTVERKOPEN COMBINEERT ALSOF HET DE NORMAALSTE ZAAK VAN DE WERELD IS!

Bezoek nu de website www.Bij-ons-stroomt alles-naar-de-factuur.nl

Autoservice

RICK BEKKERS

WENST IEDEREEN EEN FIJNE CARNAVAL

Barrierweg 48, 5298 AD, Liempde
0411-631769

2025 DE OPTOCHT... DAT IS WAT!

Gelukkig dit jaar één uurtje later.... pakken we er nog één of twee of drie(endertig) in de tent.

OPTOCHT PLOEGERSLAND

Akkerstraat, Nieuwstraat, Kerkstraat, Dorpsstraat, Tooseplein, Vendelstraat, Keefheuvel, Raadhuisplein, Dorpsstraat

OPSTELLEN EUROPALAAN
ONTBINDEN NA CARNAVALSPLEIN

LET OP! OPTOCHT START LATER 15:11 UUR!

Dit jaar is de optocht nét even anders dan voorheen… maar wel met een goede reden! De starttijd van de carnavalsoptocht is 1 uur later dan je van ons gewend was. Waarom? Omdat carnaval verbindt!
Een aantal groepen en wagens uit Ploegersland rijden ook mee in Indegat (Boxtel), en andersom zijn er ook enthousiaste Indegatse carnavalsvierders die staan te trappelen om ook in Ploegersland mee te doen. Dat laten we natuurlijk niet aan ons voorbijgaan!

Om dit allemaal mogelijk te maken hebben de Ploegers hun optocht 1 uur later gezet en heeft het SOC (Stichting Openbaar Carnaval Boxtel) de optocht juist 1 uur vervroegd. Zo kunnen zoveel mogelijk carnavalsgroepen op meerdere plekken schitteren en maken we er samen één groot feest van!
Dus: iets later starten, maar minstens zo gezellig. Zorg dat je op tijd langs de route staat en geniet van een optocht vol kleur, muziek en carnavalsplezier!

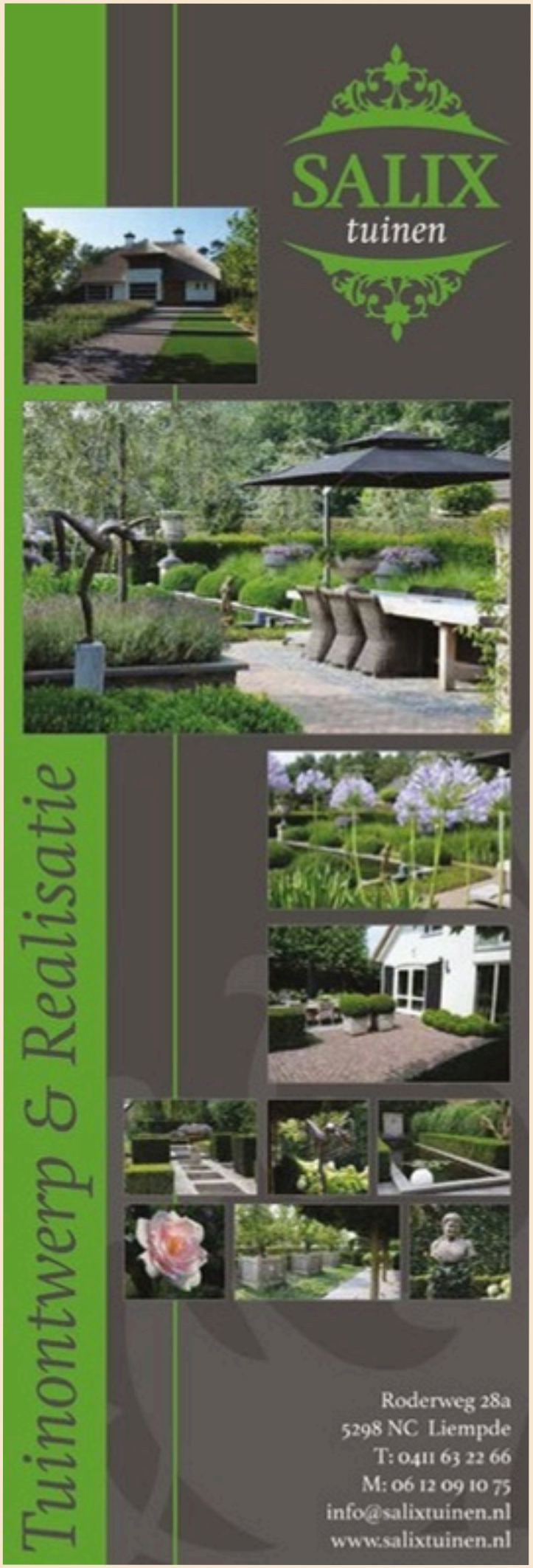
SALIX
tuinen
Tuinontwerp & Realisatie
Roderweg 28a
5298 NC Liempde
T: 0411 63 22 66
M: 06 12 09 10 75
info@salixtuinen.nl
www.salixtuinen.nl

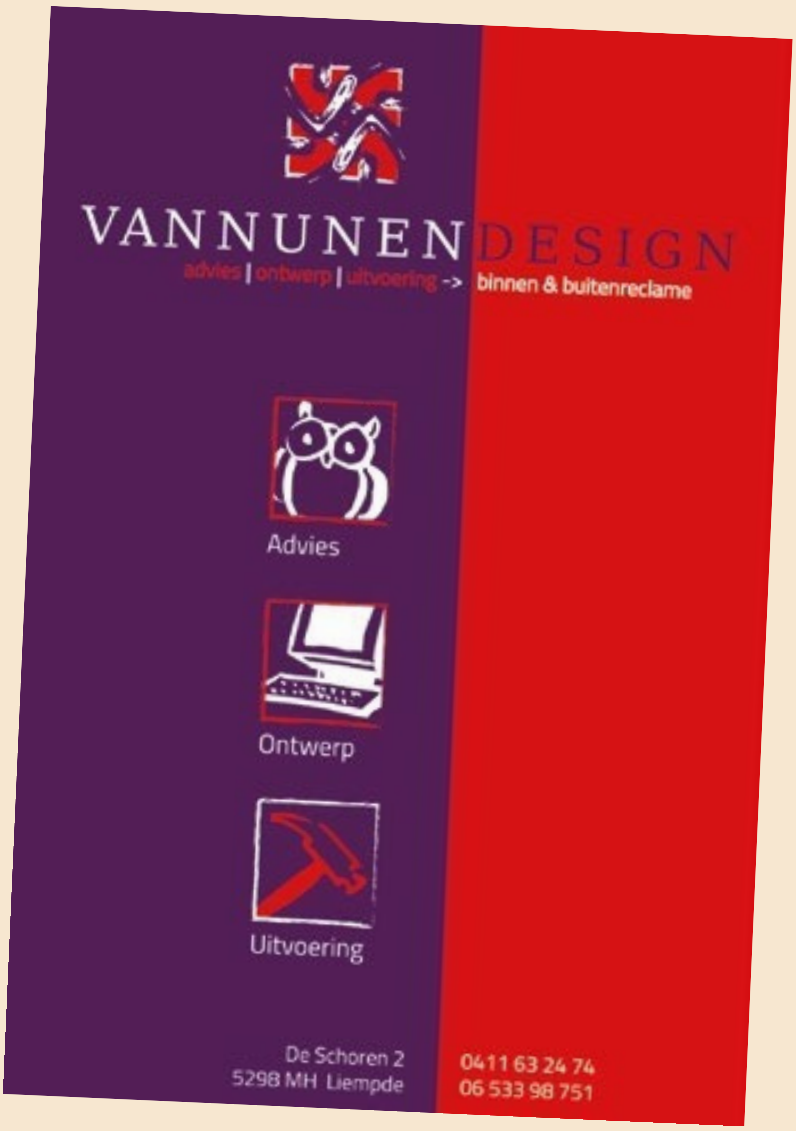
VANNUNEN DESIGN
advies | ontwerp | uitvoering -> binnen & buitenreclame
Advies
Ontwerp
Uitvoering
De Schoren 2
5298 MH Liempde
0411 63 24 74
06 533 98 751

KERST
BOMEN
Meulekensweg 2
Liempde
06-29 45 58 54
Rob Kapteijns

Schoonheids- en Pedicuresalon
LIEKE HULSEN
Lieke Hulsen
Allround schoonheidsspecialiste en Pedicure
Kapelstraat 4A 5298CV LIEMPDE
06 51 41 67 58

CAFÉ
'T GROENE WOUD
Pleisterplaats van Sien Peijn
Een gezellig ouderwets café gelegen aan het Duits Lijntje midden in het Groene Woud.
Een gastvrije plek waar je altijd welkom bent voor feesten, partijen, zakelijke bijeenkomsten en natuurlijk een lekker hapje en drankje.
Dé uit mag smoake!
Jos & Miranda Sanders
Kasterensestraat 23 - 5298 NV Liempde - 0411 631 291
info@cafetgroenewoud.nl - www.cafetgroenewoud.nl

Schepens
tuinen
realisatie & onderhoud | bestratingen
www.schepenstuinen.nl

H M
van der Heijden
milieu- en installatietechniek
Aanleg en opslag- en distributiesystemen voor brandstoffen en chemicaliën, tankinstallaties, keuringen, engineering, turn-key projecten.
Alleen mi z'n alle kunne we Liemt laote knalle!
Schouwroolj 24 5281 RE Boxtel
T +31 411 60 50 60 F +31 411 60 50 65 E info@h-mi.nl www.h-mi.nl

HOE IS HET NU MET...?

1987 PRINS SANDER 1 (SANDER VAN LOON)

Wie ben je?
Mijn naam is Sander van Loon, ik ben 50 jaar en ik woon al ruim 30 jaar niet meer in Liemt. Ik ben getrouwd en we hebben 3 kinderen. In het dagelijks leven ben ik afdelingshoofd bij een gemeente en mijn allergrootste hobby is zeilen. Leuk weetje: ons jaar van de basisschool in Liemt komt nog af en toe bij elkaar.

Vier je nog steeds Carnaval?
Zeker! In Liemt, Boxtel, Maastricht en omstreken.

Wat vond je het leukst tijdens je seizoen als jeugdprins?
De saamhorigheid in Liemt.

Wie was er prins in jouw jaar?
Prins Broer d'n Urste, Wout van der Heijden met de spreuk Liemt blèft drèije!

Heb je nog een tip voor de huidige jeugdprins?
Elleken dag un bietje vieren!

1998 PRINSES GOOFKE (IRMA PEIJNENBURG)

Wie ben je?
Ik ben Irma Peijnenburg, 39 jaar, en ik woon al mijn hele leven in Ploegersland. Ik ben getrouwd met Tom en samen hebben wij 3 kinderen: Saar, Cas en Bo. Ik ben leerkracht en mijn hobby's zijn dansen, eten, toneel en leuke dingen doen met het gezin.

Vier je nog steeds Carnaval?
Natuurlijk vier ik nog Carnaval! Carnaval is mij met de paplepel ingegoten. Met een man en drie kinderen die ook wel van een feestje houden kom ik er ook niet onderuit. Ik vier graag Carnaval in Ploegersland waar we er zeker op zaterdag en zondag een feestje van maken. Ook in Indegat of Oeteldonk ben ik samen met Tom en andere vrienden regelmatig te vinden. Qua outfit zijn we er nog niet helemaal uit dit jaar. Ik hoop dat we weer als gezin iets kunnen verzinnen, al valt dit niet altijd mee met zoveel verschillende meningen.

Wat vond je leuk tijdens je seizoen als jeugdprins?
Ik vond het super gezellig om er met mijn adjudante Ellen en de hele jeugdraad een feestje van te maken. Lekker dansen en hossen samen, het was een hele fijne en gezellige tijd.

Wie was er Prins in jouw jaar?
De prins in mijn jaar was Francois Legius, dit was heel gezellig.
De spreuk was "Himmel in d'n Himmel."

Heb je nog een tip voor de huidige jeugdprins?
Maak er een mooi feestje van samen met je adjudant en de hele jeugdraad.
Geniet van alle leuke dingen die de komende maanden op je af komen,
met als grote afsluiting 5 dagen volop carnaval.

EN MET DEZE...?

2009 PRINS RUDY (RUUD PIJNENBURG)

Wie ben je?
Ik ben Ruud Pijnenburg, 29 jaar oud en woon samen met mijn vriendin Mirte. Ik geef les in het basisonderwijs in groep 5. Ik heb veel sportieve hobby's: voetbal, tennis, padel, zwemmen en fietsen. Daarnaast pak ik ook graag een biertje met vrienden en kijk ik veel voetbal. Op dit moment volg ik de master onderwijswetenschappen aan de Open Universiteit, dit doe ik omdat ik liever meedenk over het onderwijs dan dat ik voor de klas sta om les te geven.

Vier je nog steeds Carnaval?
Ja ik vier nog steeds carnaval, sinds dat ik jeugdprins ben geweest nog ieder jaar gedaan op afgelopen jaar na, al heeft de aprés ski in Oostenrijk ook wel iets weg carnaval. Ik zoek graag de steden Eindhoven, Tilburg en Breda op tijdens carnaval, maar ook Boxtel of een dagje Ploegersland komt vaak voor op de planning.

Wat vond je leuk tijdens je seizoen als jeugdprins?
Je kwam op plekken waar je anders niet zou komen en we hadden een leuke raad van 11!

Wie was er Prins in jouw jaar?
Koen van Leeuwen met de spreuk "Mi jong en oud wordt n' skon fist gebouwd."
(Bij hem heb ik toevallig later ook nog stagegelopen).

Heb je nog een tip voor de huidige jeugdprins?
Vooral genieten want voor je het weet is het alweer voorbij.

2019 PRINS CAS D'N URSTE (CAS DE KORT)

Wie ben je?
Ik ben Cas de Kort. Ik was in 2018-2019 jeugdprins en mijn adjudant was Tim van Roosmalen. Onze band is na al die jaren niks veranderd. Momenteel ben ik 19 jaar oud en werk ik bij Winebar Wine & More in Boxtel. Daarnaast ben ik veel te vinden bij DVG, waar ik zelf voetbal.

Vier je nog steeds Carnaval?
Zeker, maar met carnaval moet ik toch ook altijd een paar keer werken. De maandag blijven we altijd gezellig in Liemt. De andere dagen gaan we vaak naar Eindhoven of Boxtel. Meestal gaan we met de vriendengroep en er zijn altijd wel meer mensen uit Liemt die meegaan.

Wat vond je leuk tijdens je seizoen als jeugdprins?
Ik heb heel erg genoten van de jeugdzittingsavonden en vond het ook superleuk om het jaar erop de nieuwe jeugdraad door te halen.
Het lijkt mij ook fantastisch om dit alles graag nog een keer over te doen, maar dan als prins in plaats van jeugdprins.

Wie was er Prins in jouw jaar?
Dat was Joost Schepens met de spreik 'In Liemt gao g't van êiges!

Heb je nog een tip voor de huidige jeugdprins?
Gebroeders, geniet er volop van, want voordat je het weet is het voorbij!

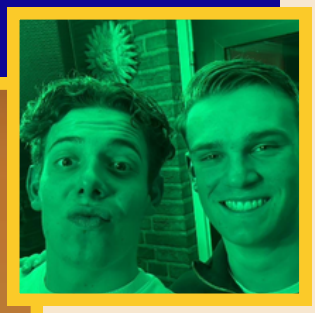

De kroon op uw feest!

Clown Snoepy

Entertainment & Organisatie

Bel ons!
073 5222514

- Winkelcentrum promotie
- Seizoens activiteiten
- Attractie verhuur
- Ballondecoraties
- Entertainment
- Openingen

www.clownsnoepy.nl • info@clownsnoepy.nl

ROND accountants | fiscalisten

Veul leut!

Mijlstraat 1
5281 LJ Boxtel
T: 088-7663000
www.rondaccountants.nl

Beauty & Skincare

By Esmee

Schoonheidsspecialiste & Pedicure
Hamsestraat 2 Liempde
06-48826316
www.beauty-skincarebyesmee.nl

Van Abeelen

SCHILDERWERKEN

- Glaszetten
- Schilderen
- Behangen

Liempde
06-51601947

www.vanabeelenschilderwerken.nl

Van Lee Schilderwerken
Liempde
06-508 149 53

DISCO VLOER BOXTEL
FEESTJE? Eindelijk is ie er dan!
De leukste en GOEDKOOPSTE
Verlichte Dansvloer van Nederland!
Harmen Kuppens | www.discovloerboxtel.nl | tel: +31620779423

Voorzitter CV De Vivantjes

Wat hebben wij afgelopen seizoen toch genoten van carnaval en natuurlijk goed d'n durst gelest. Afgelopen seizoen gingen Graaf Stan en Rentmeester Frenk ons voor tijdens alle activiteiten. Het grote klapstuk zat misschien al aan het begin van carnaval met 3 uurkes vurraf waarbij zowel de tent als het plein helemaal gevuld waren. Maar ook de opening, de optocht en het Loeriefoepen waren weer als vanouds gezellig. Veel van deze activiteiten hebben we samen met CV van de Kaart gevierd en dit smaakte naar meer waardoor we vaker met elkaar zullen gaan samenwerken.

Maar zoals altijd komt aan alles een einde maar heeft het vaak ook een nieuw begin. In november van afgelopen jaar hebben we na een fanatieke muzikale "Hitster" avond onze nieuwe Gravin verkozen. Dit jaar zullen Gravin Janneke, Rentmeester Koen en Hofnar Teun onze scepter zwaaien dit seizoen. Samen met Prins Robby en Adjudant Mark belooft het een muzikale editie te worden. Voor de Kromploegers was dit met onze bekendmaking wel even schrikken omdat zowel Janneke, Koen en Mark normaliter tijdens de carnaval mee muziek maken. Gelukkig is hier na goed overleg met de Kromploegers, Ploegers en Vivantjes een mooie weg in gevonden.

Tijdens de avond van de bekendmaking hebben we naast ons nieuwe trio ook onze nieuwe kleding gepresenteerd. Na vorig jaar een nieuw logo te hebben gepresenteerd met bijpassende jassen, hebben we dit jaar nieuwe blousen aangeschaft zodat we ook bij de binnen activiteiten goed voor de dag komen. Daarnaast hebben we mede door het Wijkorgaan Liempde extra kleding aan kunnen schaffen waardoor we deze carnaval met trots een gastgevolg kunnen presenteren. Lijkt het jou ook een keer leuk om als gast mee te lopen met de Vivantjes, laat het dan gerust weten want dan kijken we samen naar de mogelijkheden.

Dit jaar trappen we carnaval weer af met het bijwonen van de kinderoptocht van basisschool de Oversteek. In de avond zijn we te vinden in de tent waarbij we een gezellige avond organiseren en de kelen al flink gesmeerd kunnen worden. We hopen natuurlijk op een grote opkomst en zien graag iedereen tijdens de activiteiten op het plein en in de tent zodat ook deze carnaval weer gestreumd zal lopen.

Gravin Janneke, Rentmeester Koen & Hofnar Teun

Hallo Ploegers en Ploegerinnen!

Daar staan we dan! Nou ja, daar stáán we eigenlijk niet, we springen waarschijnlijk ergens voorop in de polonaise. Ik zal mezelf en mijn 'gevolg' even voorstellen.

Ik ben Janneke Pouwels (27), en dit jaar heb ik de eer om jullie Gravin van de Vivantjes te zijn. In het dagelijks leven ben ik hard bezig met de laatste loodjes van de PABO. Eind januari hoop ik mijn scriptie in te leveren, dus als je me tijdens carnaval ziet kijken met een blik van "heb ik alles wel ingeleverd?", herinner me er dan even aan dat de regels nu even de prullenbak in mogen!
De carnaval in Liempde is me met de paplepel ingegoten. Vroeger begon het avontuur al in de jeugdraad, en Koen en ik waren vroeger ook vaak met onze zus in de Liempdse optocht te vinden. Inmiddels ben ik al jaren met mijn saxofoon actief bij Concordia, De Kromploegers en LOCO (de club die ik nota bene zelf mee heb opgezet!). Toen ik op een dag het bewuste telefoontje kreeg met de vraag of ik Gravin wilde worden, riep ik nog net geen 'JA' door de hoorn. Ik wilde er een nachtje over slapen, maar stiekem wist ik het allang.

Er was echter één voorwaarde: ik wilde mijn grote broer Koen (29) aan mijn zijde als Rentmeester. Na een korte check of je die rol eigenlijk wel twee keer mag vervullen (spoiler: ja hoor!), werd Koen min of meer 'vriendelijk verplicht' om weer in het pak te stappen. Als ervaren kracht moet hij de boel in het gareel houden, al was dat de vorige keer – eerlijk is eerlijk – best een uitdaging. Koen, dit jaar gaan we die scepter écht niet uit het oog verliezen, afgesproken?

Om ons trio compleet te maken zochten we nog een Nar. Iemand die weet wat een feestje vieren is. We kwamen direct uit bij Teun Bressers (22). We kennen Teun al jaren uit de muziekwereld; waar de mannen drummen bij de slagwerkgroep en LOCO, zorgt Teun altijd voor de nodige herrie. Na een korte check of er geen skiplannen in de weg zaten, was het rond: Teun werd onze Hofnar. Hij is misschien geen 'standaard' carnavalsvierder, maar geloof mij: als meubelmaker weet hij precies hoe hij een feestje moet bouwen!
Samen met Prins Robby en Adjudant Mark gaan we er een onvergetelijk jaar van maken. Dat Adjudant Mark ook nog eens de drummer is bij onze eigen Kromploegers, zorgt voor een mooie muzikale puzzel, maar één ding is zeker: de polonaise zal dit jaar strakker zijn dan ooit!

Wij laten onze instrumenten dit jaar vaker in de koffer zitten om zelf de tent op stelten te zetten. We hebben er zin in!
Want onthoud:
In Liemt leupt 't gestroomd!

Rentmeester Koen Pouwels

Gravin Janneke Pouwels

Hofnar Teun Bressers

Martijn van den Heuvel

Jari van Aarle

Anton van de Sande

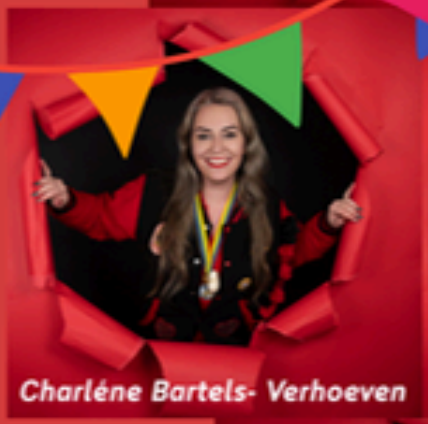
Charléne Bartels- Verhoeven

Thijs Bressers

Thijs van Abeelen

Carlijn Hendriks- van Abeelen

WoutJan van Beers

Ronald Martens

Charlène

FOTOGRAFIE

Stef Bressers

Wendy van Erp

Esther Groenland

Dille Kocken- van der Eerden

Stan van den Boom

Rini van de Laar

Rob van de Loo

Michelle Bressers- van der Heijden

Frank van Berkel

Lisanne van de Loo- van Zon

Evy Bekkers

Anke Witlox

Roy Bartels

Frenk van Abeelen

Barry van de Sande

Niet op de foto:
Danny van de Sande

Oud Graaf Stan & Rentmeester Frenk

Er werd wel eens geroepen "Jaa jij wordt nog wel eens graaf van de Vivantjes" en ja hoor in augustus 2024 was het telefoontje van Ronald daar. Door Frenk was al een keer geroepen dit avontuur samen met mij aan te gaan als het zover was. Er was wel enige twijfel bij hem omdat de Carnavals vereniging waar wij beide lid van zijn haar 11-jarig jubileumjaar tegemoet zou gaan.

Maar na wat wikken en wegen is er toch een knoop doorgehakt en zijn we op 16 november 2024 het podium opgeklommen als Graaf en Rentmeester en we hebben er geen seconde spijt van gehad.
Op vrijdagmiddag begonnen we de carnaval met 3 uurkes vurraf, welke door onze Kastelijns van de Carnavalstent naar Liempde is gehaald. Dit was een geslaagde middag die tot in de late uurtjes doorging.

Vanaf daar ging het aan een stuk door van de Carnavalsmis, opening Carnaval tot de Kolderzitting, de optocht en uiteindelijk het bezoek op het gemeentehuis aan de oud Prinsen.
Daarnaast hebben we ons gezicht niet alleen binnen Liempde laten zien, ook hebben we uitstapjes gemaakt naar de Mullukzuipertjes (Gemonde), zijn we langs geweest in Indegat (Boxtel) bij Jeugd CV de Walvisjes en zijn we ontvangen door de Prins van Indegat, samen met CV van de Kaart.
Rentmeester Frenk en ik wensen Gravin Janneke, Rentmeester Koen en Hofnar Teun veel plezier toe tijdens de carnaval en natuurlijk ook aan Prins Robby en Adjudant Mark. Met hun muzikaliteit weten wij zeker dat zij er een feestje van zullen maken!
Tot slot willen wij iedereen bedanken voor een geweldige carnaval, met in het bijzonder natuurlijk ook oud prins Nelis en z'n oud Adjudant Davy. Het was een mooi jaar en we hebben van begin tot het einde genoten, samen met alle andere Vivantjes!

Want onthoud "zolang we soamen d'n durst blijven lesten, leupt 't in Liempt gestroomd!"

WWW.
BIERTORENTJE
.NL
1,5 LITER
3,5 LITER
5 LITER
SCAN ME!

KLOMPENFABRIEK
TRAA
OETELDONK
OP OE KLOMPE
APT GOED
PILSKE?
*Spaar ze allemaal
Fijne Carnaval
SINDS 1928
KLOMPENFABRIEK
TRAA
SIZE: 42-46
SCAN ME!
*lekker warm.
in alle maten.
*Traa Sokken
maat 36-41 en 42-46
Traaklompen.com

VAKKUNDIG CARNAVALLEN

DAT IS GEEN KUNST DAT IS EEN VAK! DIT DOEN DE PLOEGERS:

VR 13 FEB

- 10.30 Bezoek Basisschool de Oversteek & Jeugdoptocht
- 14.30 Bezoek aan de Vlaswiek
- 15.00 Drie Uurkes Vurraf Carnavalsplein
- 20.30 Liemt Lalt (Vivantjes)

ZA 14 FEB

- 13.11 Carnavals mis in de kerk
- 14.11 Openings Party met uitreiking van de Briljante Gouw Ploeg en d'n Opsteker
- 14.30 KinderCarnaval op het carnavalsplein
- 20.00 Feest op het plein!

ZO 15 FEB

- 10.30 GAOS Kolderzittting
- ***15.11*** Grote optocht Ploegersland
- 17.11 Prijsuitreiking optocht Jeugd
- 18.11 Prijsuitreiking optocht Volwassenen

MA 16 FEB

- 13.00 Boiemke leggen! (Loeriefoepe)
- 14.00 'T Cantus wel! (Loerifoepe)
- 16.30 Afterparty met de Sjieke bazen en Partycrashers! (Loerifoepe)
- 18.30 Ginne klets! Gas Erop! (Loerifoepe)

DI 17 FEB

- 13.00 DVG Carnavals-kienen in de tent!
- 16.00 Bezoek Groene Woud Kasteren
- 20.00 3 uurkes achteraf met GAOS
- 00.11 Ploegverbranding

IN LIEMT LEUPT 'T GESTROOMD!

DE PLOEGERS SINDS 1967

Met deze vakliteratuur moet het wel stromen, ook bij jouw thuis! Al is het maar in je sokken...